

Отчет об ОБРАЗОВАТЕЛЬНОЙ ДЕЯТЕЛЬНОСТИ НИУ ВШЭ по программам бакалавриата и магистратуры 2016 год

СОДЕРЖАНИЕ

1 Объем и структура образовательных программ

- 1.1 Динамика контингента студентов по состоянию на 1 октября за пять лет
- 1.2 Распределение контингента и числа образовательных программ по факультетам
- 1.3 Динамика обновления основных образовательных программ (новые, модернизированные, закрытые)
- 1.4 Динамика количества образовательных программ на английском языке и их контингента (в т.ч. число иностранцев за три года)
- 1.5 Динамика количества платных образовательных программ и их контингента за три года
- 1.6 Распределение контингента по уровню образования на бюджетный и платный по факультетам и филиалам

2 Содержание образовательных программ

- 2.1 Число кредитов, перезачтенных студентам при академической мобильности, по факультетам
- 2.2 Средняя оценка дисциплин общего цикла студентами образовательных программ бакалавриата
- 2.3 Выбор студентами майноров по факультетам
- 2.4 Ранжирование майноров по числу записавшихся в 2016 году (включая несостоявшиеся)
- 2.5 Динамика потерь и роста слушателей майноров набора 2015 года по состоянию на ноябрь 2016
- 2.6 Успеваемость студентов майноров
- 2.7 Ранжирование маголего по числу записавшихся в 2016 году (включая несостоявшиеся)
- 2.8 Превышающее норматив количество одновременно изучаемых студентом дисциплин по факультетам бакалавриата
- 2.9 Число кредитов, в среднем изучаемых студентами на английском языке в сравнении за два года по уровням и факультетам
- 2.10 Доля студентов, у которых нет ни одного курса на английском языке в 2015 и в 2016 годах от общего контингента студентов факультета
- 2.11 Независимый экзамен по английскому языку: средний балл по факультетам, образовательные программы лидеры и аутсайдеры
- 2.12 Проектная деятельность
- 2.13 Количество часов на аудиторную работу и проведение текущего контроля и экзаменов на одного студента в 2016/17 учебном году
- 2.14 Доля дисциплин data culture (ИТ навыки, анализ данных, машинное обучение) в РУПах 2016/17 учебного года по образовательным программам бакалавриата

3 Движение студентов

- 3.1 Коэффициент выживаемости за последние два года выпуска в бакалавриате, связь с успеваемостью студента
- 3.2 Выживаемость в динамике по уровням и в целом по университету
- 3.3 Динамика чистых потерь по уровням образования бюджетных и платных студентов за три года
- 3.4 Распределение по факультетам процента отчисленных по курсам
- 3.5 Сравнение доли отчисленных студентов в 2015-16 учеб.году по категориям: ЕГЭ (бюджет, платные), олимпиадники, иностранцы
- 3.6 Сравнение доли отчисляемых межправительственных студентов в зависимости от страны
- 3.7 Сравнение среднего балла успеваемости студентов бакалавриата очной формы обучения по категориям в 2015-16 учебном году

4 Интернационализация

- 4.1 Доля иностранных студентов в общем контингенте (бюджет и платные) - по уровням и факультетам в динамике за три года, Москва, очная форма обучения
- 4.2 Международная академическая мобильность
- 4.3 Сравнение успеваемости иностранных студентов в зависимости от страны, в целом по НИУ ВШЭ

5 Экономика образовательных программ

- 5.1 Динамика соотношения числа студентов на одного преподавателя за пять лет
- 5.2 Обеспеченность учебными ассистентами ППС в динамике за три года
- 5.3 Коэффициенты затратности по учебным планам
- 5.4 Распределение выбора дальнейшей траектории выпускников бакалавриата

6 Качество образования

- 6.1 Распределение средних баллов выпускников бакалавриата по образовательным программам и факультетам за три года
- 6.2 Начальные зарплаты выпускников
- 6.3 Программы с международной аккредитацией
- 6.4 Количество программ с профессионально-общественной аккредитацией
- 6.5 Место НИУ ВШЭ в международных рейтингах
- 6.6 Студенческая оценка преподавания
- 6.7 Академическое руководство
- 6.8 Размещение программ учебных дисциплин в открытом доступе
- 6.9 Дополнительное профессиональное образование студентов НИУ ВШЭ во время учебы

Динамика контингента студентов НИУ ВШЭ по состоянию на 01 октября за пять лет

Всего контингент в 2016/17 – **31 103** человек

За год прирост составил **14%** процентов в Москве, **22%** в Санкт-Петербурге, **4%** в Нижнем Новгороде и **6%** в Перми

За четыре года прирост, соответственно составил МСК **36%**, СПб **85%**, НН **-5%** (падение) и Пермь **6%**.

**Динамика контингента по уровню образования
за пять лет, Москва**

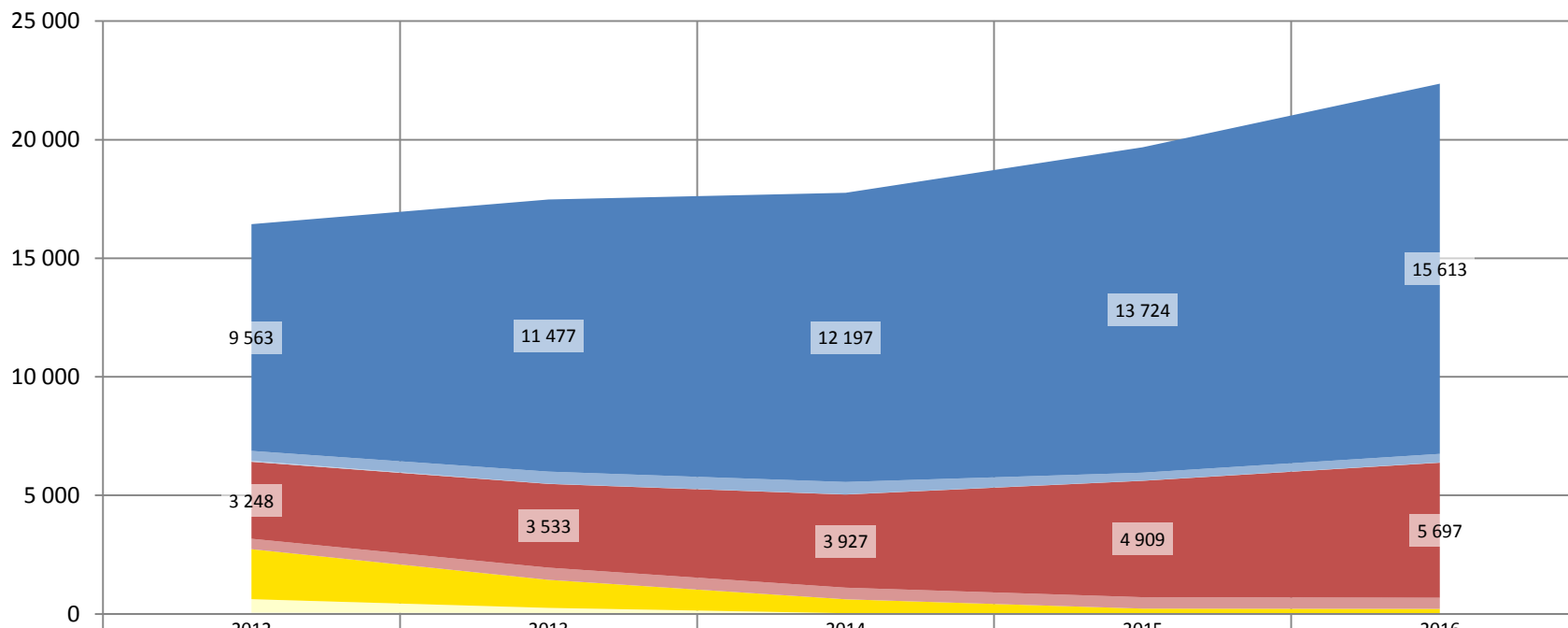

■ бакалавры очная форма	9 563	11 477	12 197	13 724	15 613
■ бакалавры очно-заочная форма	417	510	523	336	360
■ бакалавры заочная форма	41	7	7	7	11
■ магистры очная форма	3 248	3 533	3 927	4 909	5 697
■ магистры очно-заочная форма	439	515	490	482	471
■ специалисты очная форма	2 108	1 182	586	190	208
■ специалисты очно-заочная форма	568	217	30	32	2
■ специалисты заочная форма	53	36	0	0	0

Динамика контингента студентов НИУ ВШЭ по состоянию на 01 октября за пять лет

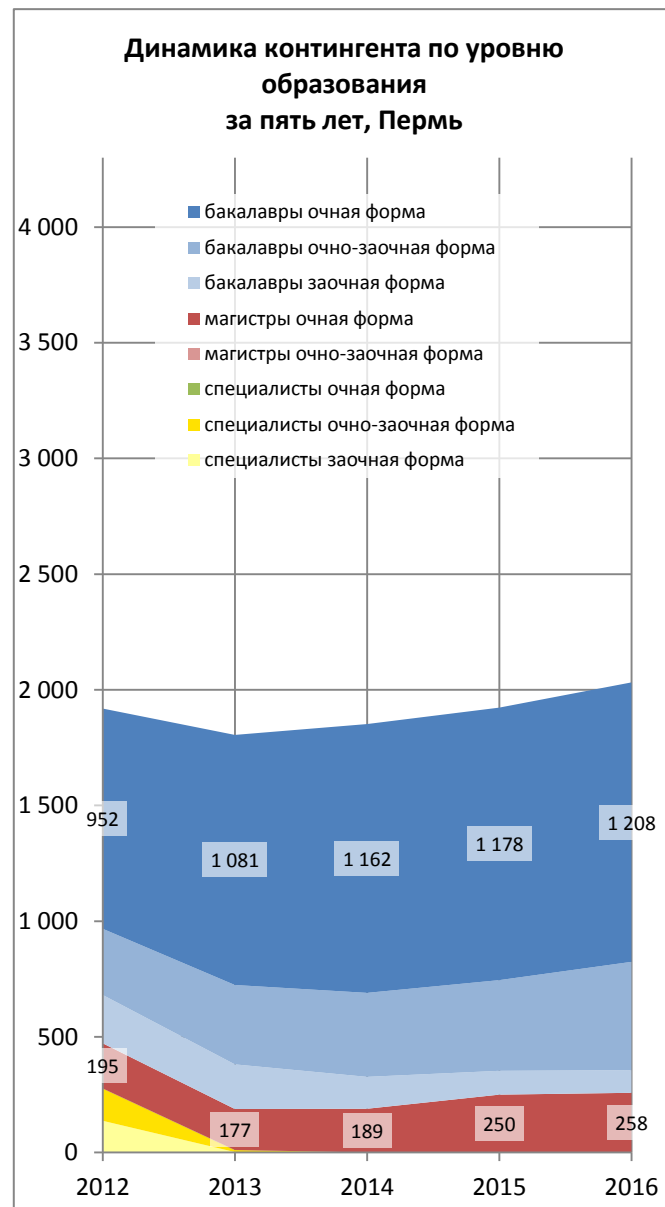
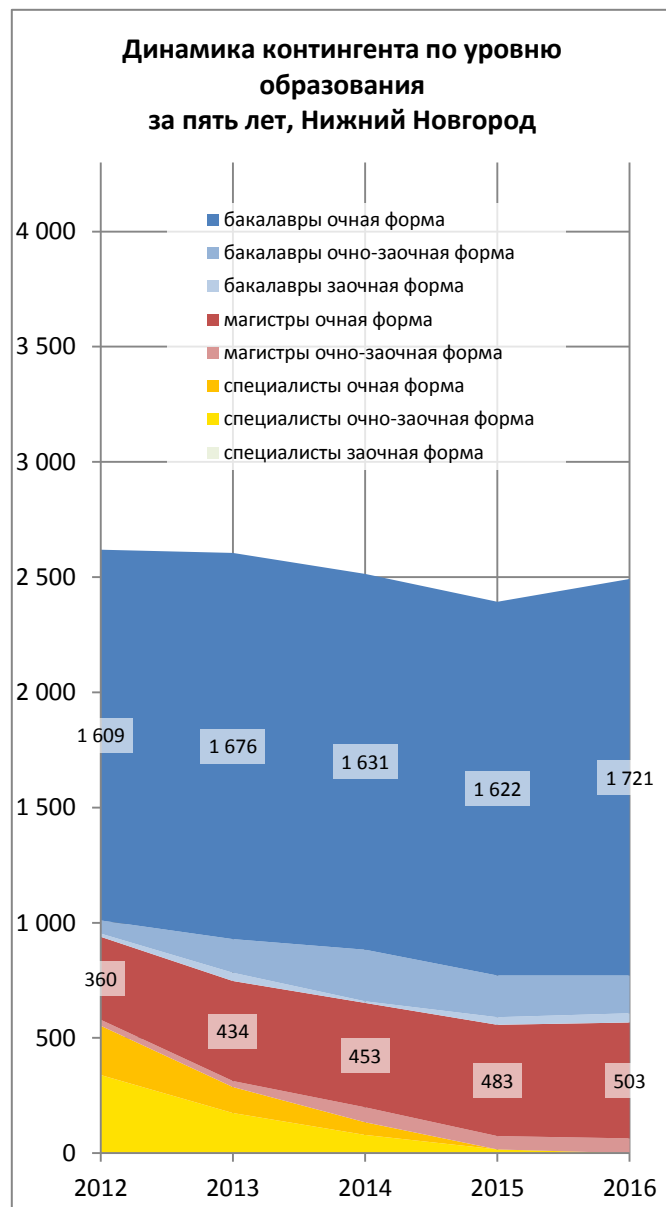
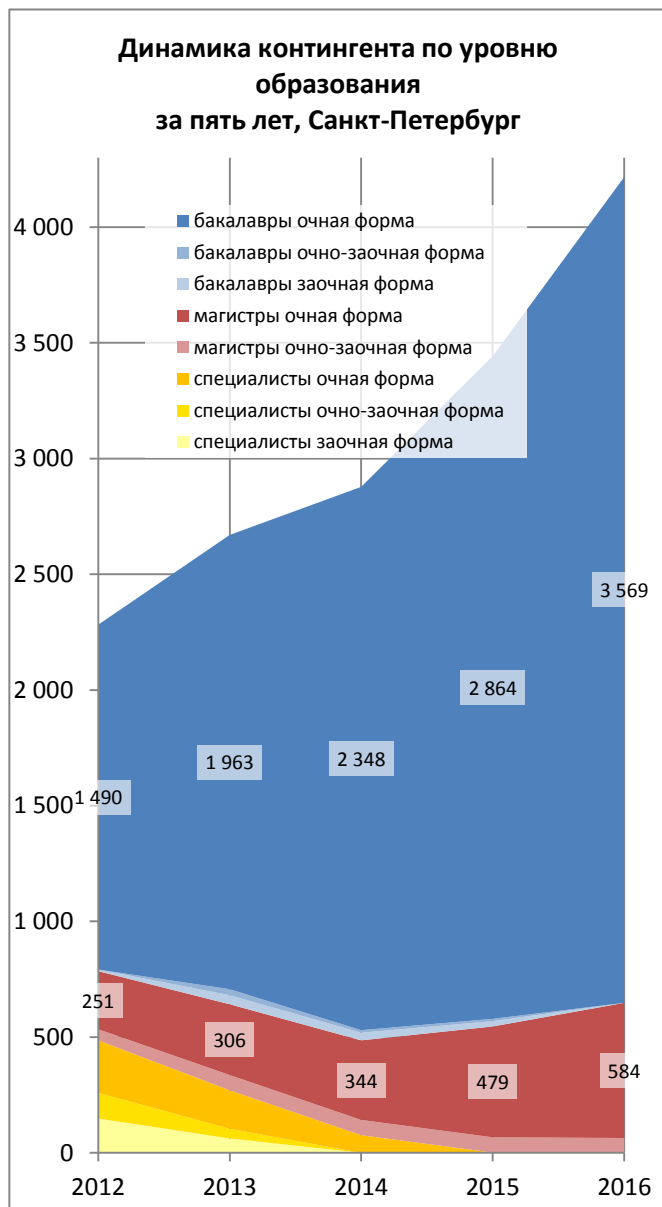

Распределение контингента и числа образовательных программ по факультетам

Москва

бакалавриат и специалитет
очная форма

самые крупные:

ФКМД (4 ОП) - 2064чел. - 14%
ФБМ (3 ОП) - 2013чел. - 14%
ФЭН (3 ОП) - 1709чел. - 12%
ФМЭМП (4 ОП) - 1664чел. - 12%

самые мелкие:

ФМ (1 ОП) - 267чел. - 2%
ДИЯ (1 ОП) - 469чел. - 3%

МСК-ОЧН-
БАК+СПЕЦ

Распределение контингента студентов по факультетам,
бакалавры и специалисты, очная форма, Москва
(в скобках указано количество образовательных программ)

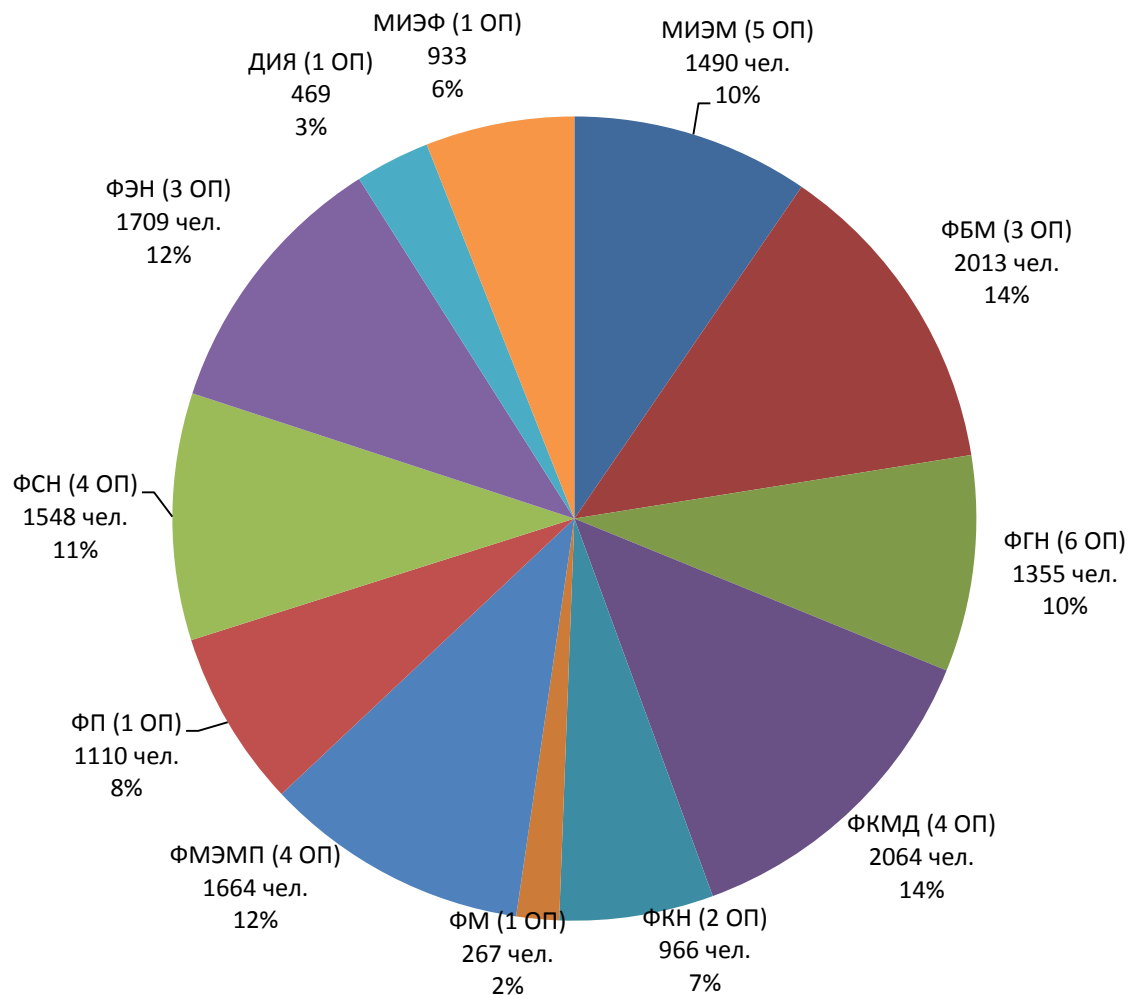

Распределение контингента и числа образовательных программ по факультетам

Москва

магистратура
очная форма

самые крупные:

ФСН (18 ОП) - 1081чел. - 18%
ФБМ (14 ОП) - 973чел. - 16%
ФЭН (7 ОП) - 611чел. - 10%
ФП (10 ОП) - 570чел. - 10%

самые мелкие:

ИМИ - 30чел. - 1%
ДИЯ - 58чел. - 1%
ФМ - 76чел. - 1%

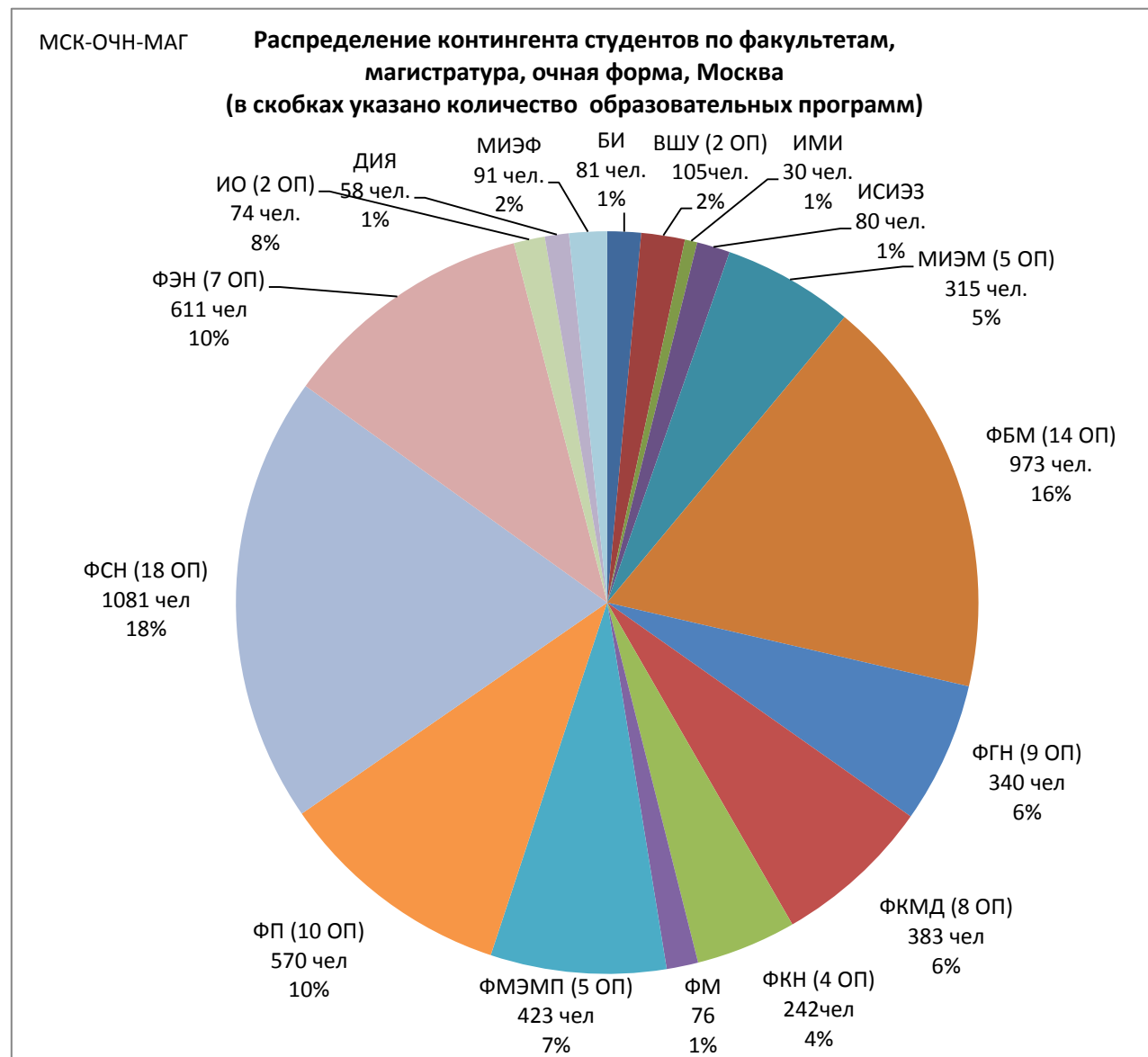

Распределение контингента и числа образовательных программ по факультетам

НИУ ВШЭ

все уровни образования
очно-заочная форма

НИУ
ВШЭ-
ОЧ/З

Распределение контингента студентов по уровню обучения и факультетам, очно-заочная форма

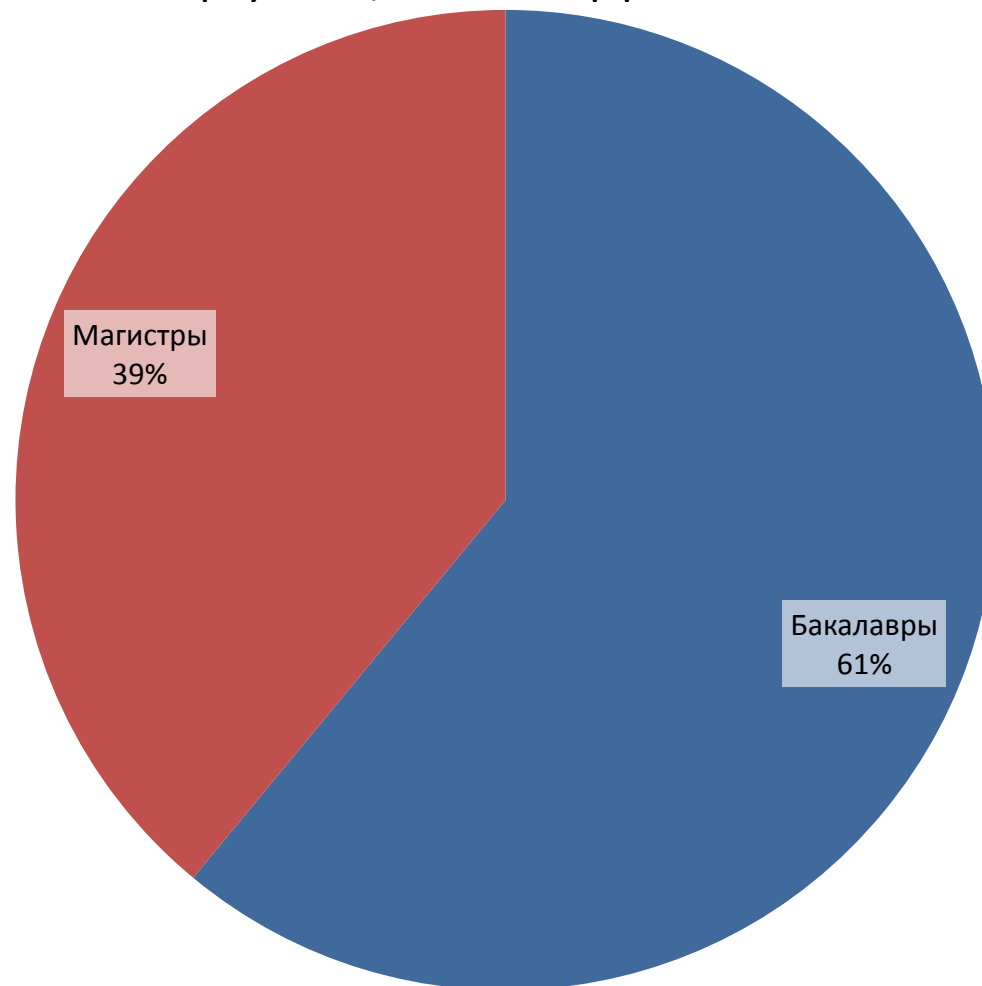

Распределение контингента и числа образовательных программ по факультетам

Санкт-Петербург

бакалавриат
очная форма



Санкт-Петербург

магистратура
очная форма



Распределение контингента и числа образовательных программ по факультетам

Санкт-Петербург

все уровни обучения
очная форма



Нижний Новгород

все уровни обучения
очная форма

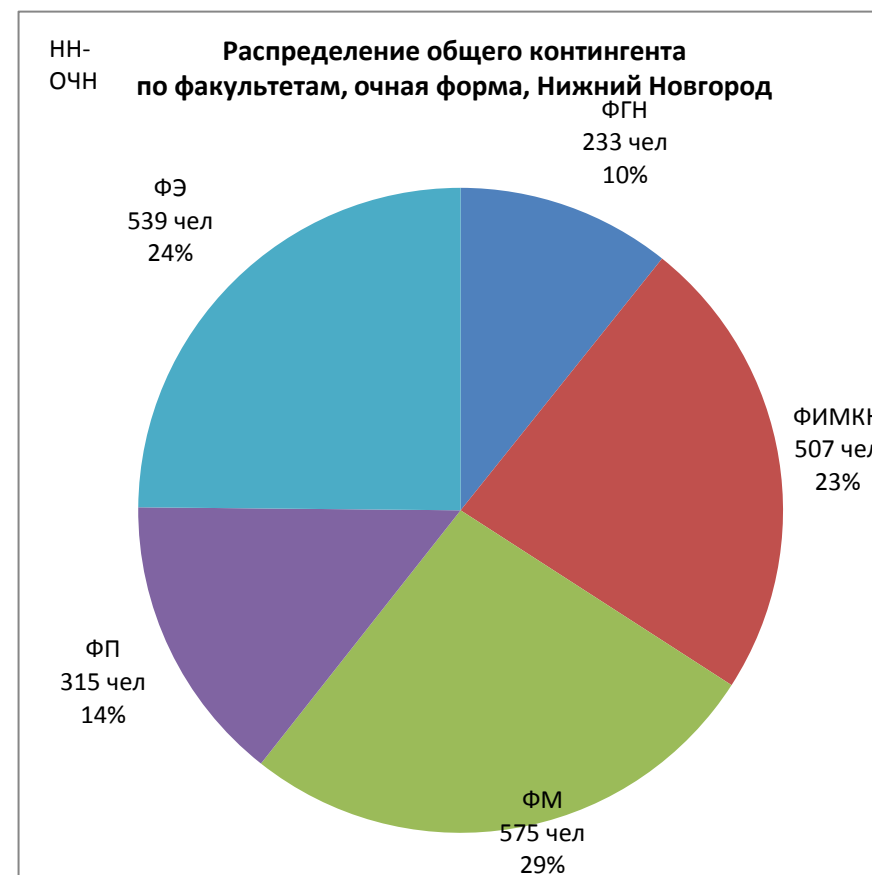

Распределение контингента и числа образовательных программ по факультетам

Нижний Новгород

магистратура
очная форма

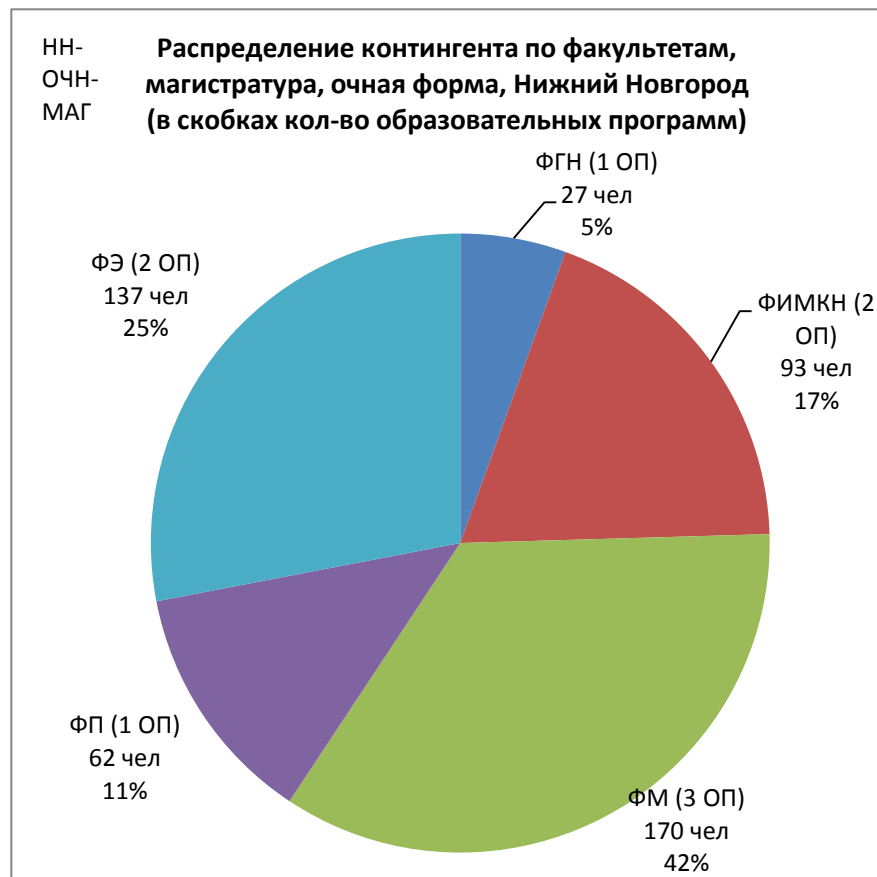

Пермь

все уровни обучения
очная форма

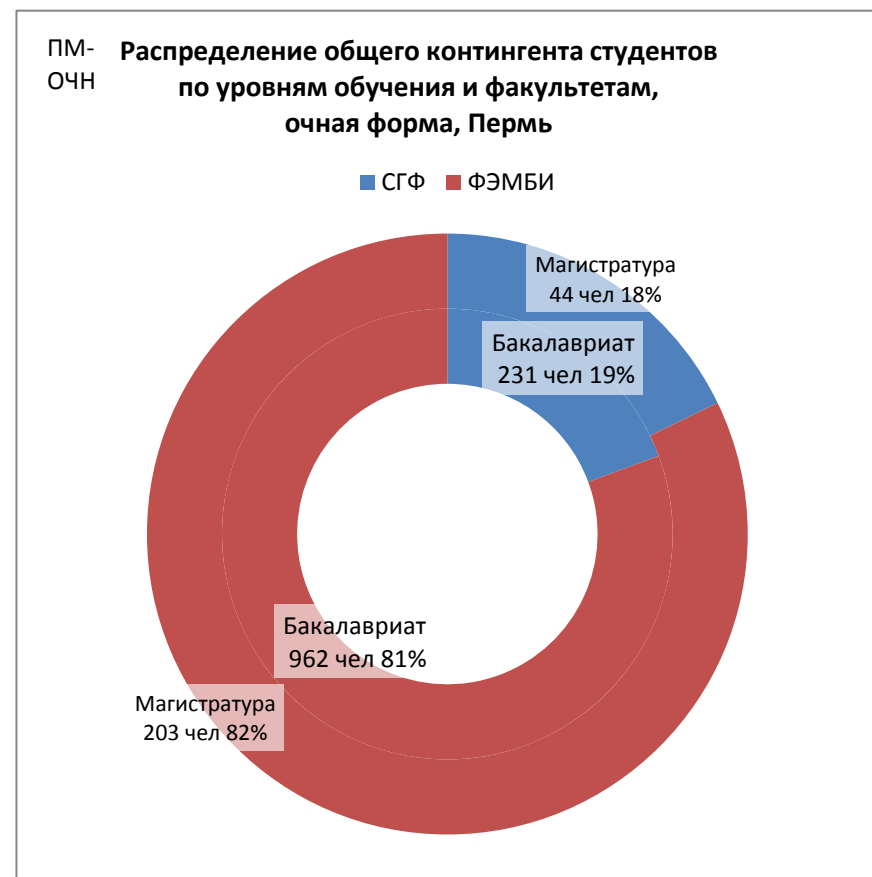

Динамика обновления основных образовательных программ (новые, модернизированные, закрытые)

В 2016/17 не закрыто ни одной ООП, модернизировано уже 7, открыто новых - 14.

В 2015/16 закрыто 7 ООП, модернизировано 11, открыто новых - 10.

В 2014/15 закрыто 5 ООП, модернизировано 3, открыто новых - 15.

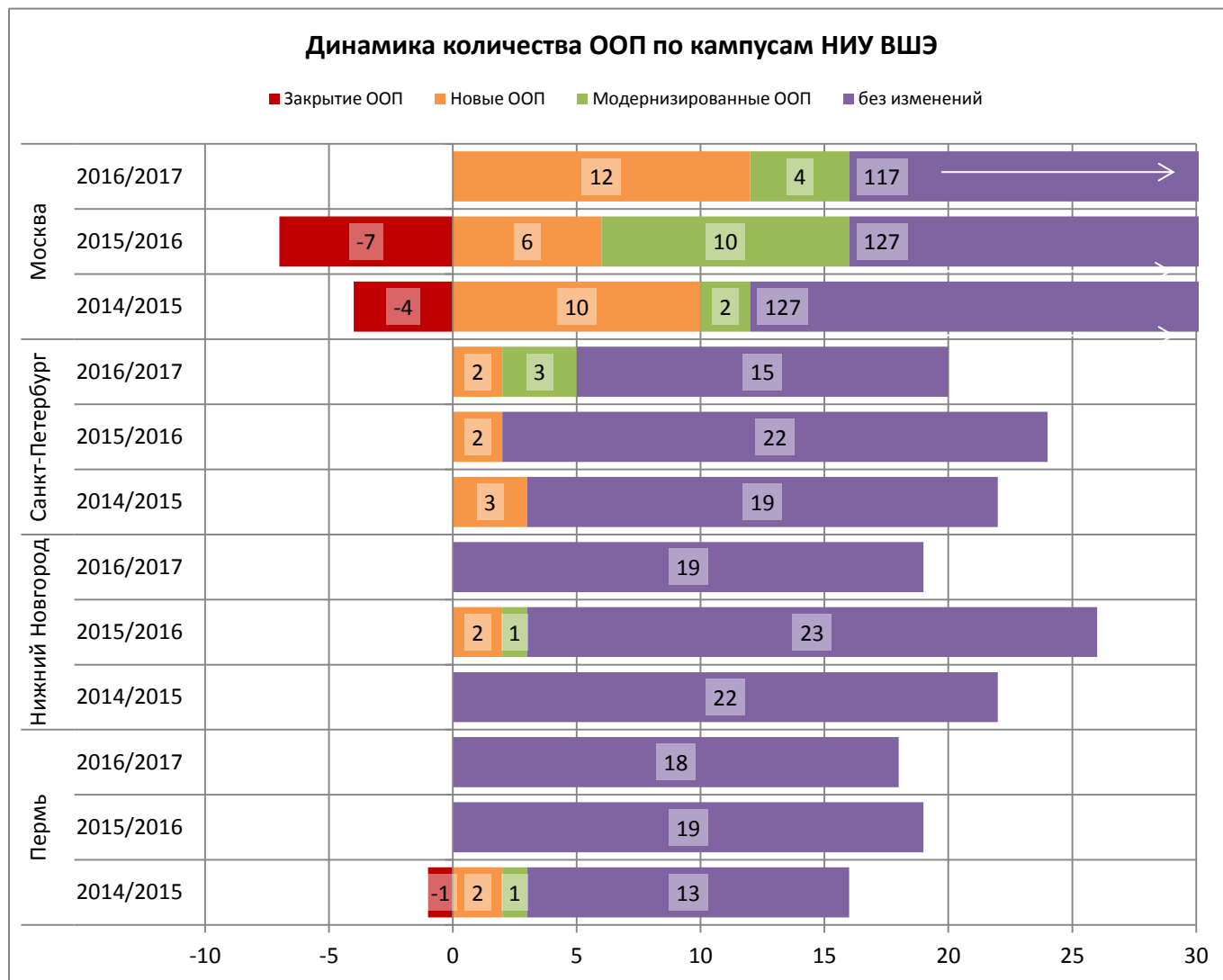

Разделение образовательных программ по уровням образования

2016/17 учебный год

	бакалавры и специалисты	магистры
Москва	36	97
СПб	12	13
НН	9	10
Пм	7	6
ИТОГО	64	126

Динамика количества образовательных программ на английском языке и их контингента (в т.ч. число иностранцев за три года)

2016/17 - реализуется 22 англоязычные программы

2015/16 - реализуется 17 англоязычных программ

2014/15 - реализуется 13 англоязычные программы

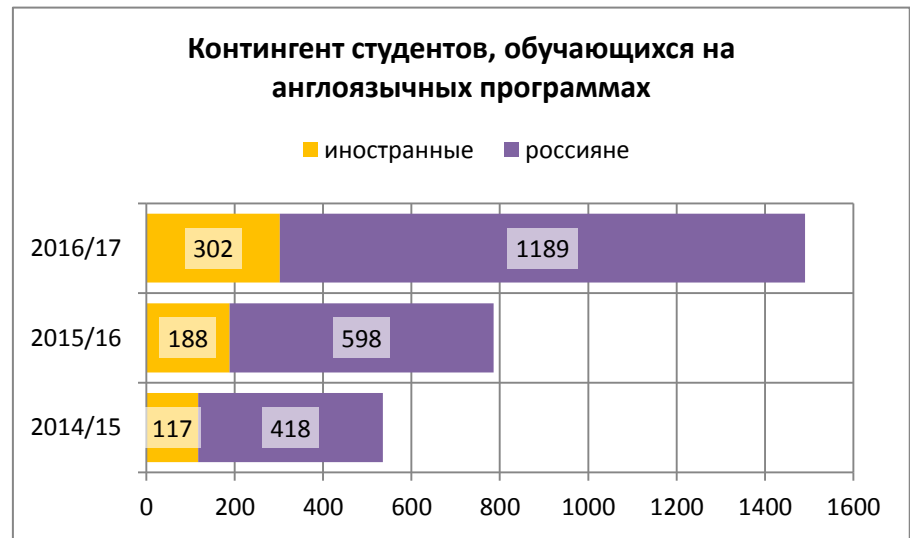
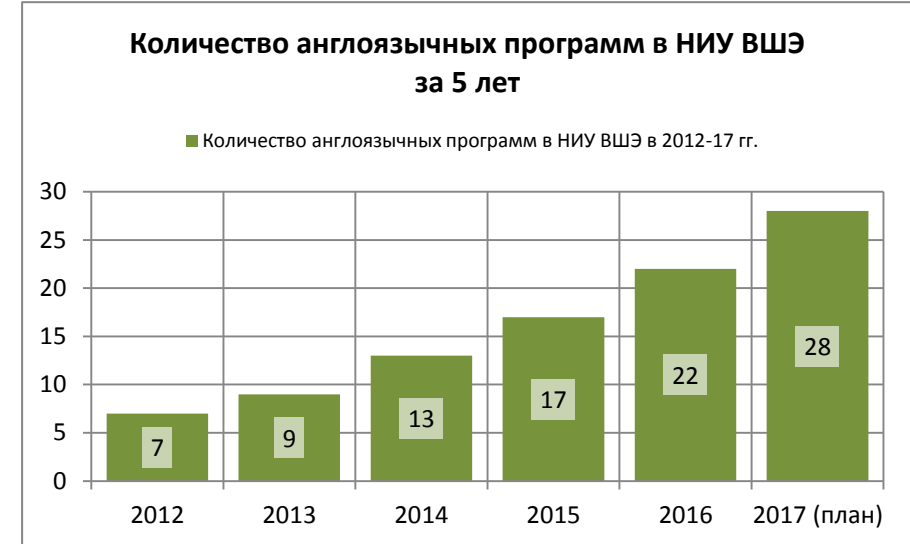
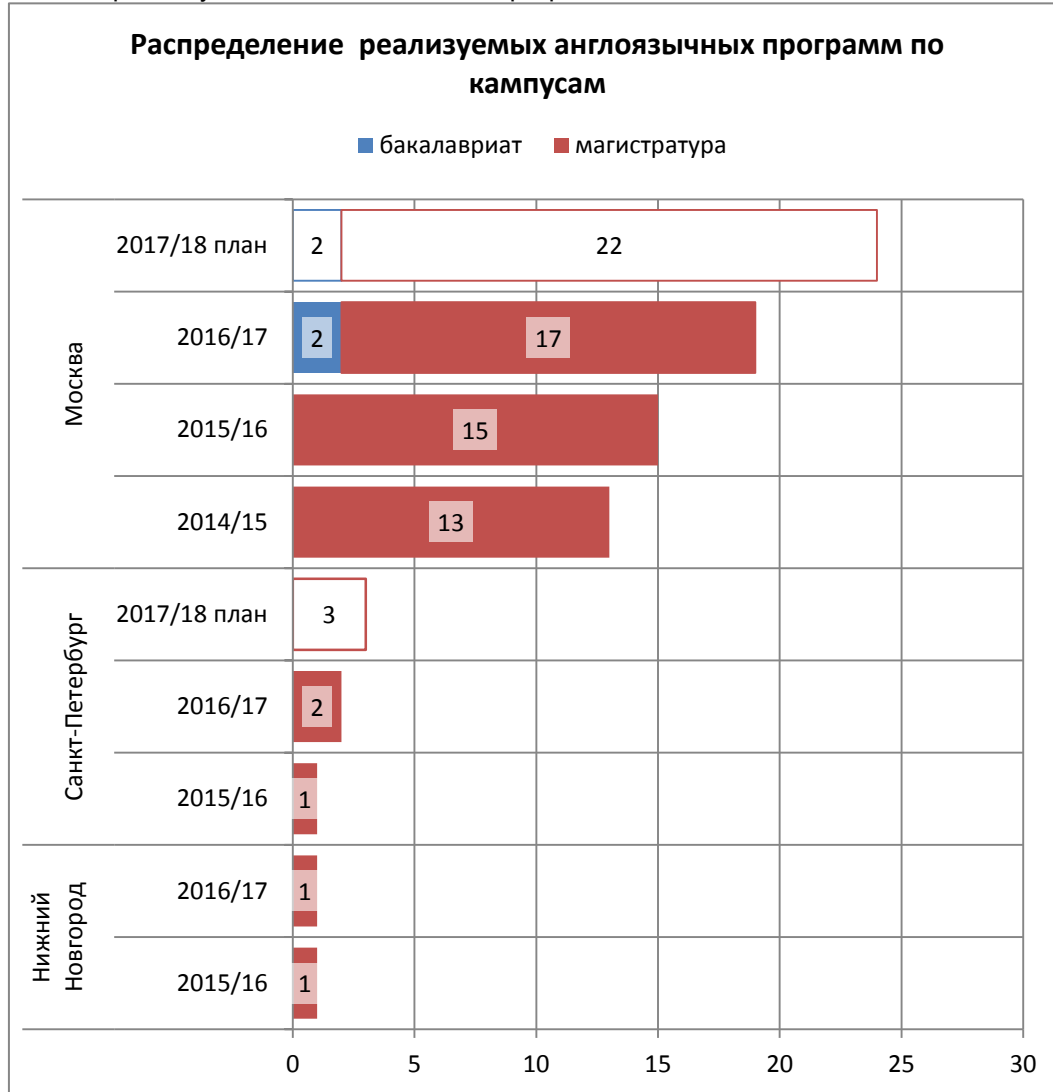

Динамика числа платных образовательных программ и их контингента за три года

Количество платных образовательных программ в целом по НИУ ВШЭ - 16

Контингент, обучающийся на платных образовательных программах - 2 168 чел.

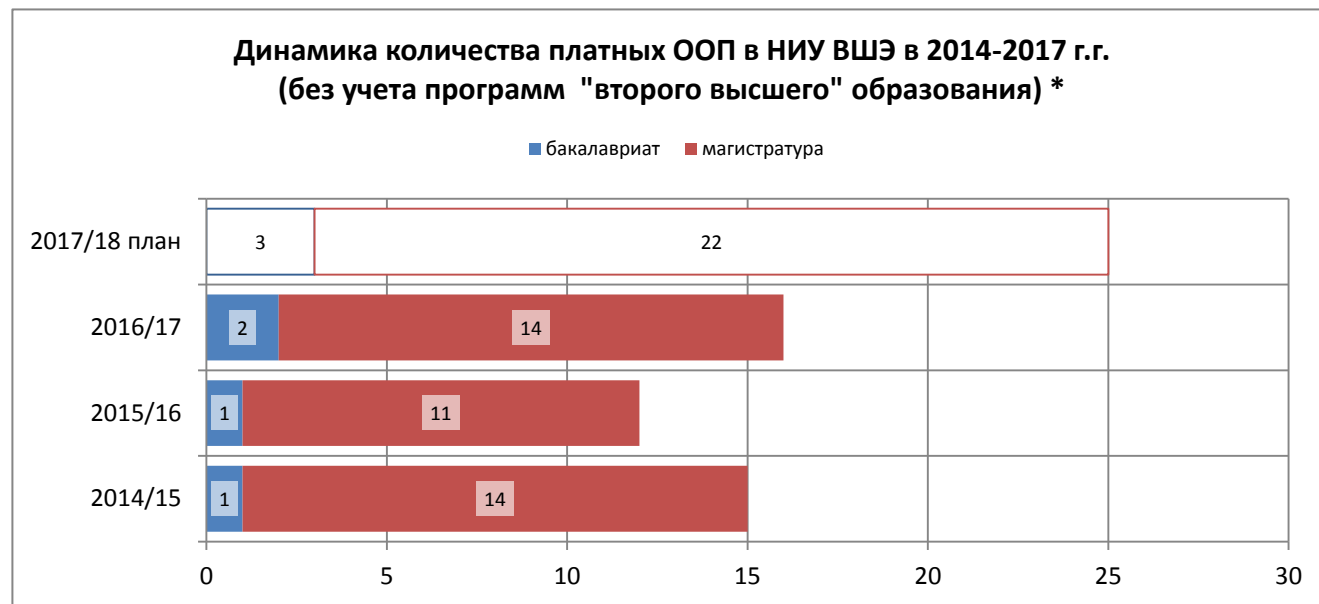

* одна из платных магистерских программ 2015 и 2016 гг реализуется в Нижнем Новгороде

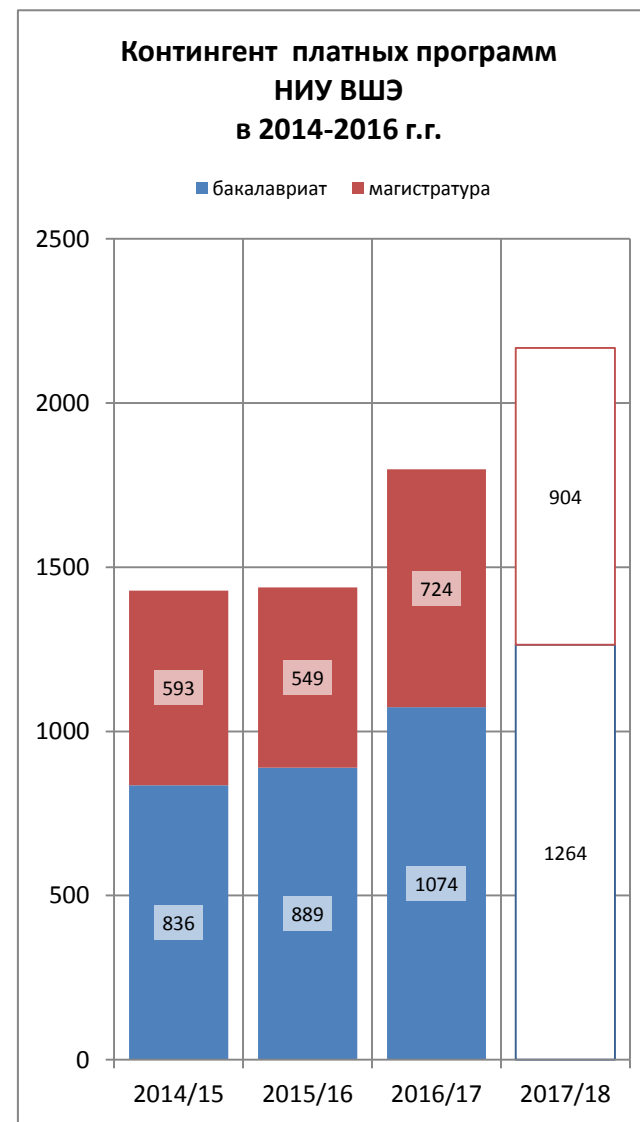

Распределение контингента по уровню образования на бюджетный и платный по факультетам и филиалам

	бюджет	платные
Распределение на бакалавриат, очная форма	60%	40%
бакалавриат, очная форма, Москва	57%	43%
магистратура, очная форма	78%	22%
магистратура, очная форма, Москва	76%	24%

Распределение контингента студентов бакалавриата на бюджетных и платных в целом по НИУ ВШЭ, очная форма, 2016/17 уч.г.

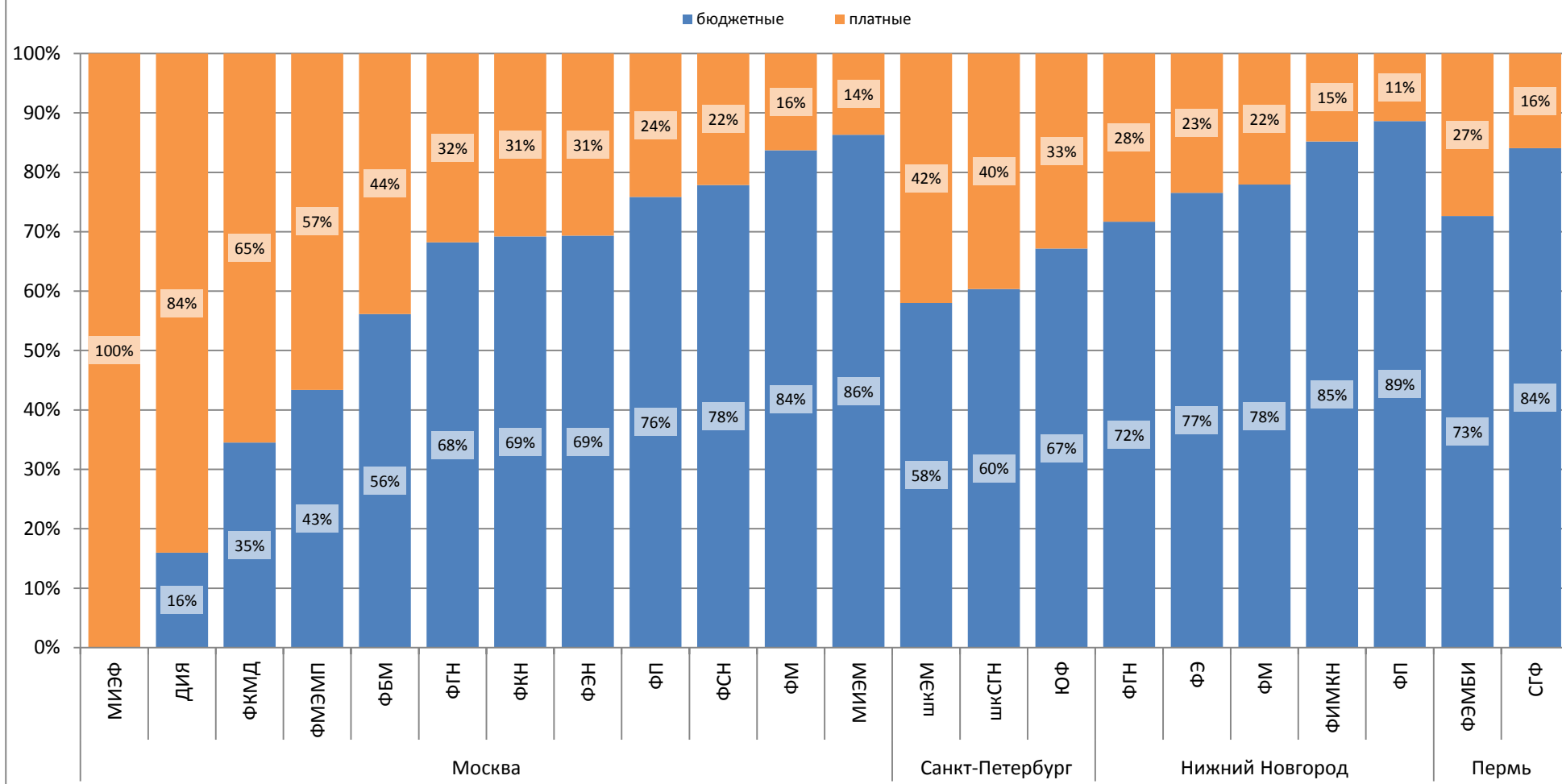

Распределение контингента по уровню образования на бюджетный и платный по факультетам и филиалам

Образовательные программы бакалавриата, у которых доля платных студентов больше 50%, очная форма, Москва, 2016/17 уч.г.

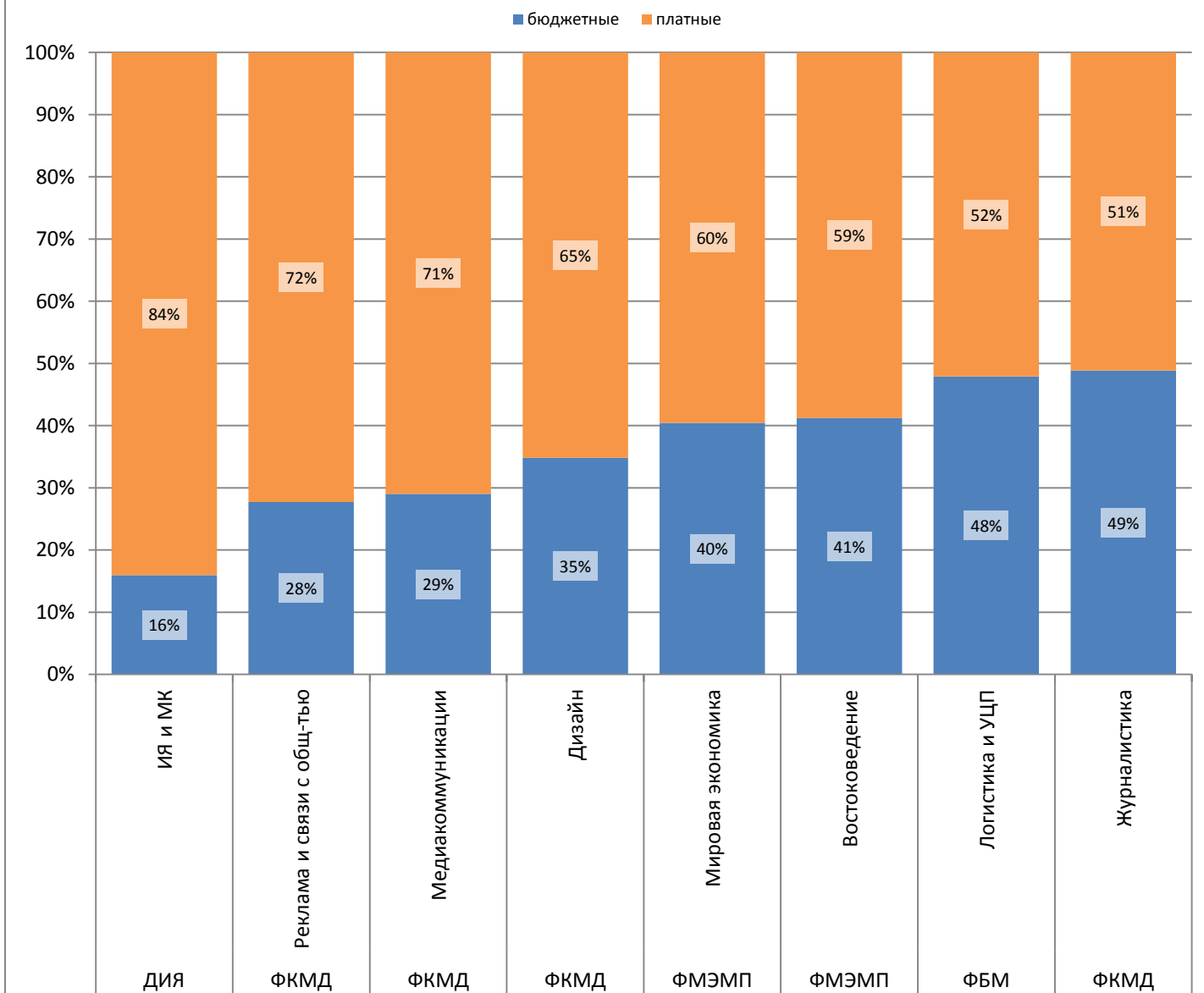

Распределение контингента по уровню образования на бюджетный и платный по факультетам и филиалам

Распределение контингента студентов магистратуры на бюджетных и платных в целом по НИУ ВШЭ, очная форма, 2016/17 уч.г.

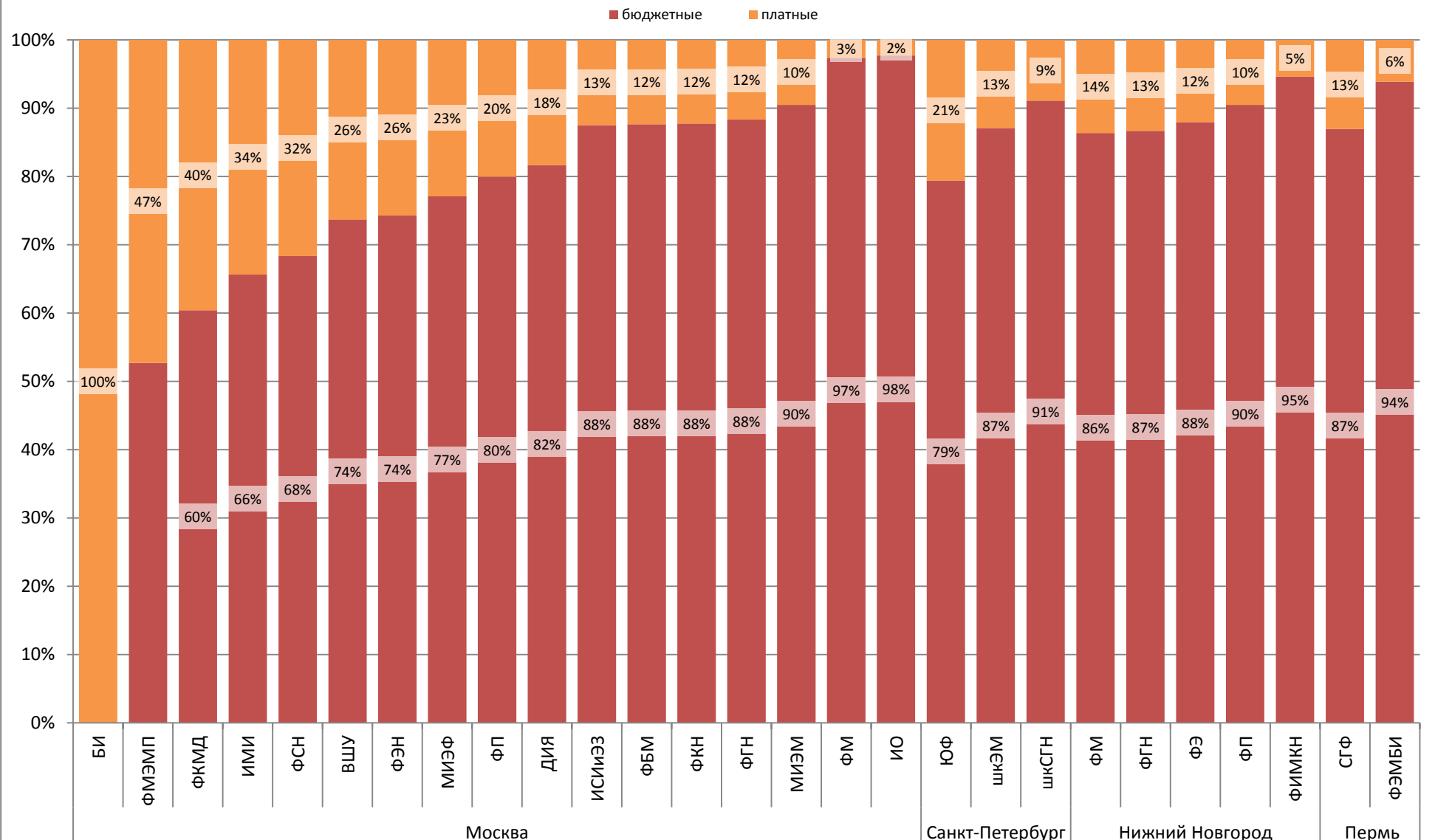

Число кредитов, перезачтенных студентам при академической мобильности по факультетам

Число кредитов, перезачтенных студентам (в т. ч. онлайн) при мобильности международной и внутренней в 2015/2016 учебном году по Москве и филиалам, очной формы обучения.

Не учитываются кредиты, перезачтенные студентам при их восстановлении и переводе (как внутри НИУ ВШЭ, так и из других вузов).

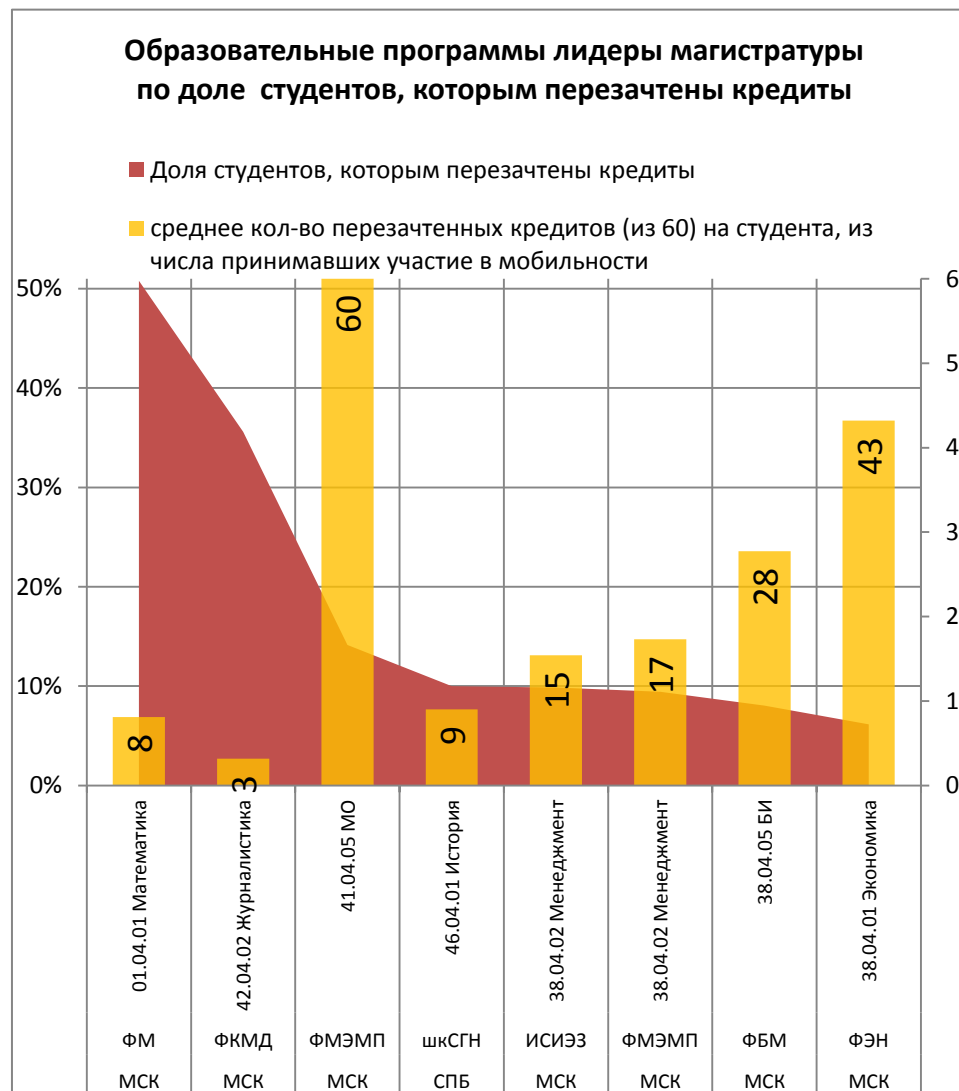
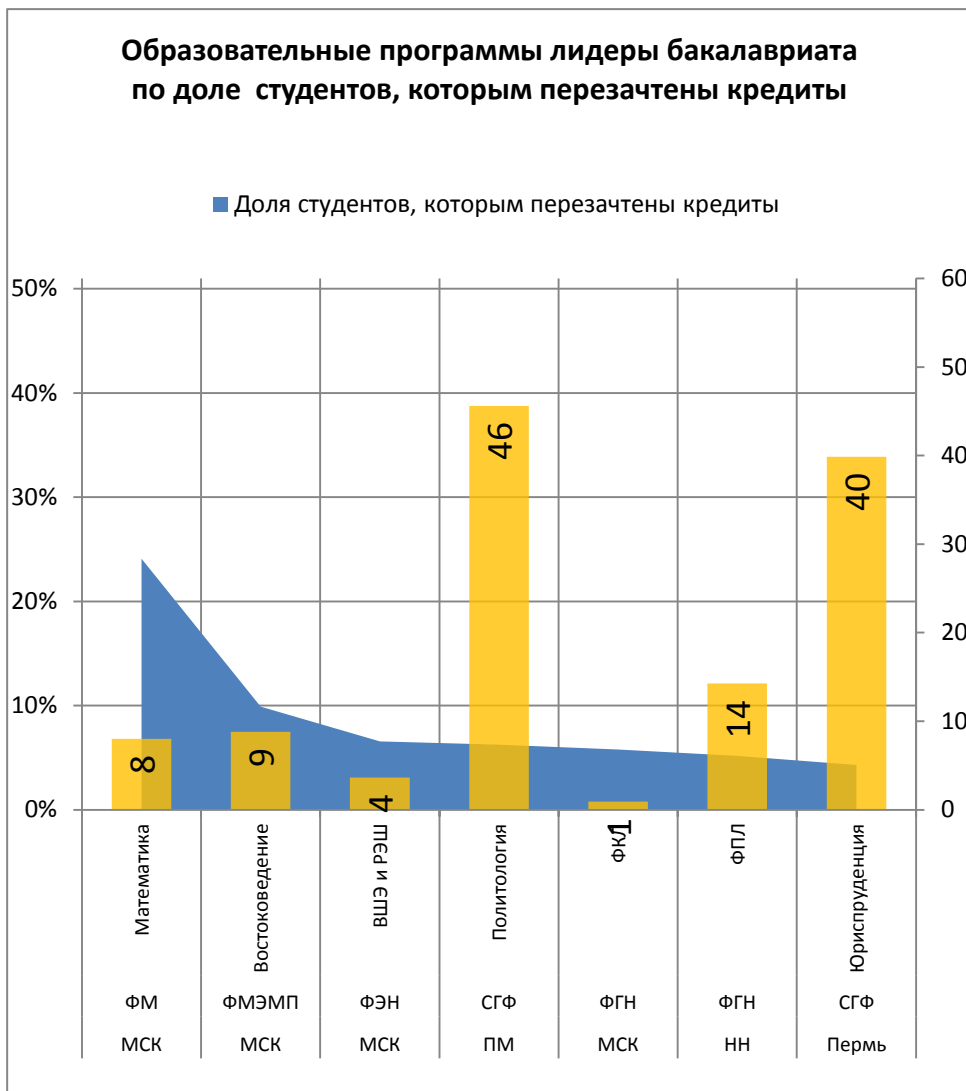

Число кредитов, перезачтенных студентам при академической мобильности по факультетам

Доля студентов бакалавриата, которым перезачтены кредиты в целом по НИУ ВШЭ - 3,7%, для них среднее кол-во кредитов на студента - 21 (из 60)



Число кредитов, перезачтенных студентам при академической мобильности по факультетам

Доля студентов бакалавриата, которым перезачтены кредиты в целом по НИУ ВШЭ - 1,5%, для них среднее кол-во кредитов на студента - 13 (из 60)

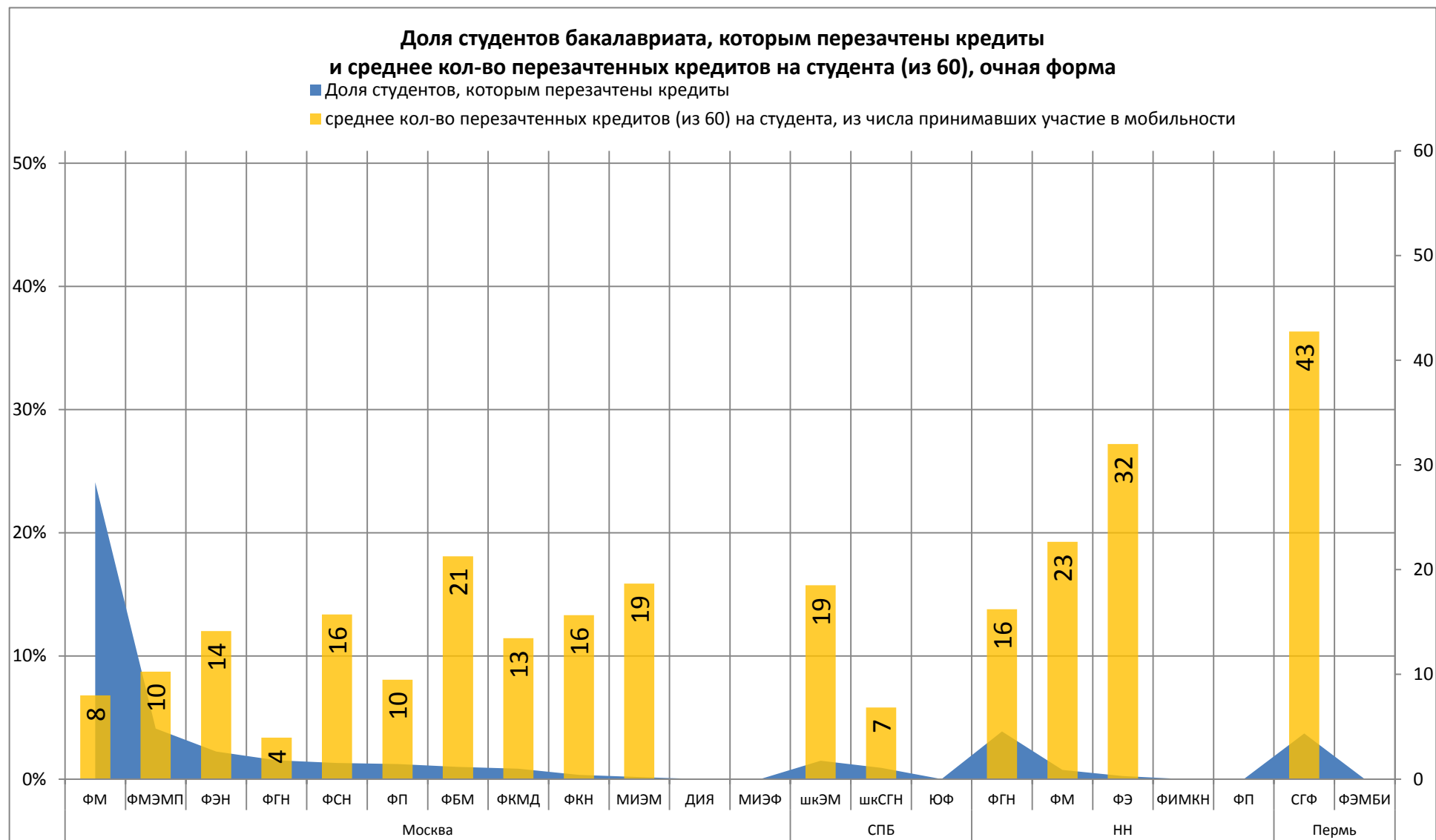

Средняя оценка дисциплин общего цикла студентами образовательных программ бакалавриата

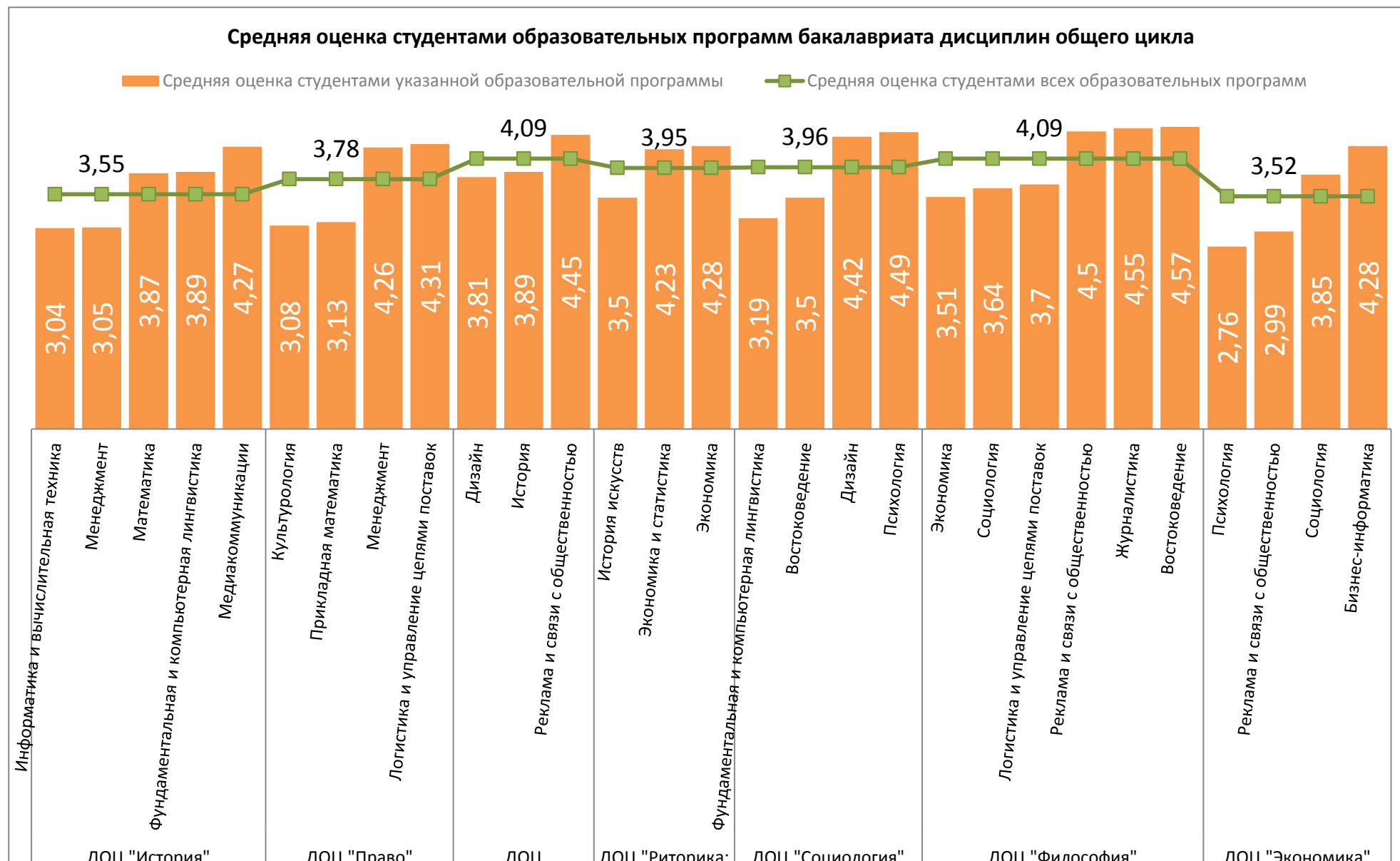

Выбор студентами майноров по факультетам

Москва

Окончание второй волны

	Студенты факультетов											выбор 2015	выбор 2016	План 2016	доля заполнения
	МИЭМ	ФБМ	ФГН	ФКМД	ФКН	ФМ	ФП	ФМЭМП	ФСН	ФЭН	ДИЯ				
Интеллектуальный анализ данных	50	18	9	2	15	2	0	1	12	42	0	300	151	150	101%
Безопасность предпринимательской деятельности	14	101	1	10	18	0	42	47	28	34	6	115	301	300	100%
Международные отношения	5	25	50	36	5	0	51	23	39	21	46	110	301	300	100%
Психология	24	57	29	41	9	8	43	27	32	20	11	255	301	300	100%
Бизнес-информатика	99	40	7	13	46	1	4	11	16	56	7	130	300	300	100%
Менеджмент	30	6	20	23	22	0	51	46	40	43	19	300	300	300	100%
Правовая среда бизнеса	8	87	8	23	9	0	0	41	24	94	6	235	300	300	100%
История литературы: от классики до постмодерна	5	9	53	47	7	1	6	5	11	3	3		150	150	100%
Медиа и массовые коммуникации	5	27	4	1	10	0	10	6	26	10	20	157	119	120	99%
Нейросетевые технологии	59	21	5	1	11	10	1	3	8	0	0	74	119	120	99%
Современная культура: теории и практики	9	16	60	94	9	0	9	33	38	4	25	163	297	300	99%
Урбанистика	18	45	41	59	10	3	19	23	52	17	9	77	296	300	99%
Прикладная экономика	83	30	7	14	54	19	24	42	13	0	7	100	293	300	98%
Юриспруденция	4	14	25	23	13	2	0	21	36	32	18	74	188	300	63%
Мир глазами физиков: от черных дыр до кубитов	9	2	7	4	17	9	1	1	0	1	0		51	100	51%
В лабиринтах культуры: социологический путеводитель по современным обществам	4	6	19	43	5	0	2	17	21	0	17		134	300	45%
Современная политика	3	12	17	23	1	1	26	7	10	4	7		111	300	37%
Философия	2	6	10	9	10	0	2	5	3	3	7	59	57	300	19%
Математические структуры	12	2	7	6	13	0	1	6	4	1	1		53	300	18%
Свободный майнор	1	10	19	35	8	2	3	6	9	12	1	138	106		

красным выделены три самых популярных майнора среди студентов каждого факультета

Итого без свободного майнора 3822 4840 79%

Выбор студентами майноров по факультетам

Санкт-Петербург

	Студенты факультетов			Выбор 2016	План 2016	Доля заполн ения
	СПБШСГН	СПБШЭМ	ЮФ			
Майнор "Европейское пространство: политика, экономика, культура"	77	122	42	241	220	110%
Майнор "Международный бизнес" Data science"	102	64	59	225	240	94%
Майнор "Востоковедение"	53	141	8	202	180	112%
Майнор "Креативные индустрии"	37	74	21	132	180	73%
Майнор "Тексты и контексты"	63	17	13	93	100	93%
Майнор "Исследовательский"	28	25	10	63	140	45%
	19	11	8	38	75	51%

красным выделены три самых популярных майнора среди студентов каждого факультета

Нижний Новгород

	Студенты факультетов					Выбор 2016	План 2016	Доля заполне ния
	ФГН	ФМКН	ФМ	ФП	ФЭ			
Майнор "Менеджмент"	14	41		6	39	100	100	100%
Майнор "Языковое и культурное пространство современного специалиста"		14	35	34	17	100	100	100%
Майнор "Технологии Интернет"	19	16	22	6	27	90	100	90%
Майнор "Экономика и финансы"	5	25	18	8		56	100	56%
Свободный майнор	18	12	7	6	6	49	60	82%

красным выделены три самых популярных майнора среди студентов каждого факультета

Пермь

	Студенты факультетов		Выбор 2016	План 2016	Доля заполн ения
	СГФ	ФЭМБИ			
Майнор " Менеджмент"	28	49	77	80	96%
Майнор "Право"	8	62	70	80	88%
Майнор "Финансы"	13	52	65	80	81%
Майнор "Язык и коммуникация"	16	44	60	60	100%
Майнор "Информационные технологии"	6	30	36	75	48%

красным выделены три самых популярных майнора среди студентов каждого факультета

Ранжирование майноров по числу записавшихся в 2016 году (включая несостоявшиеся)

Количество студентов, выбравших майнор, 2016	Москва	3 928
	Санкт-Петербург	994
	Нижний Новгород	395
	Пермь	308
	ВСЕГО	5 625

Количество студентов, выбравших майнор в 2015 и 2016 гг., Москва

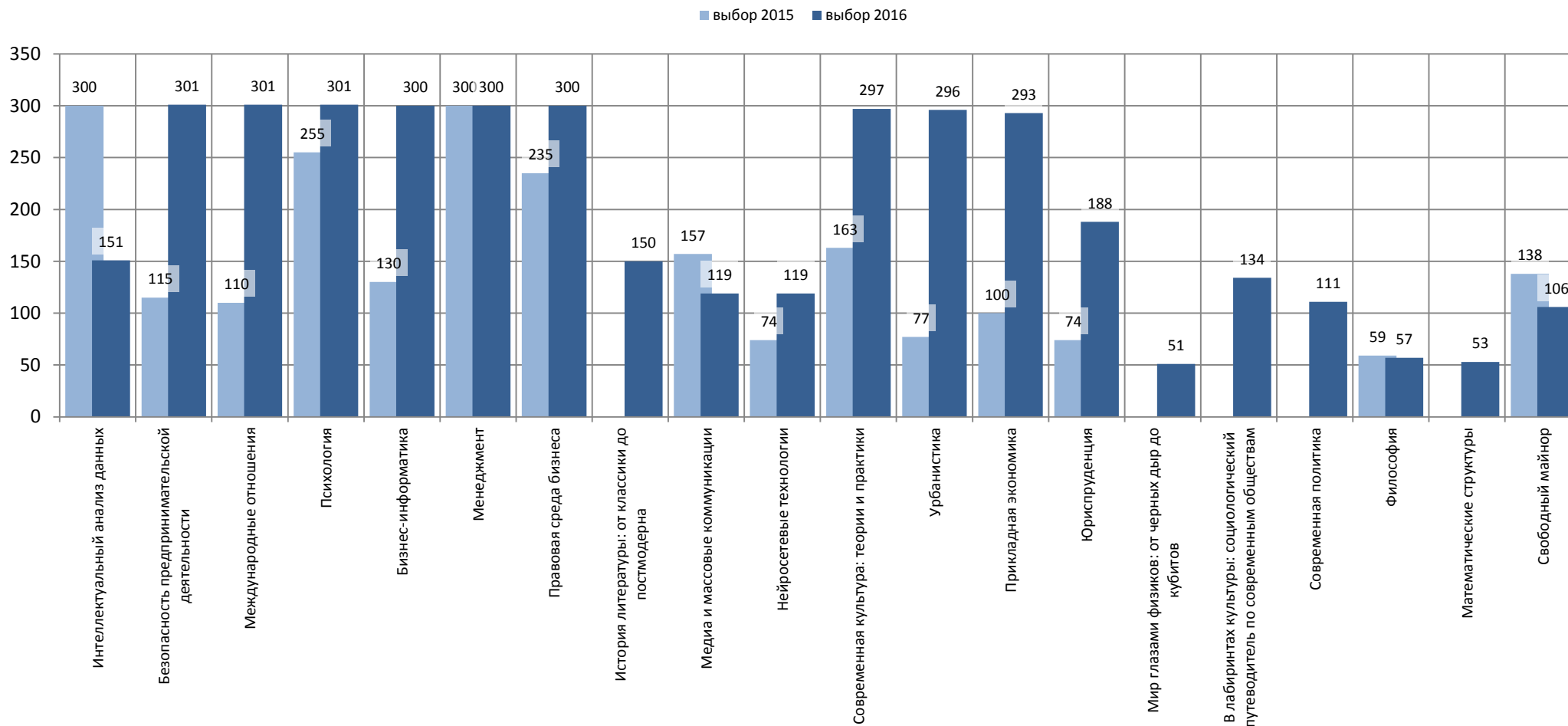

Ранжирование майноров по числу записавшихся в 2016 году (включая несостоявшиеся)

Количество студентов, выбравших майнор в 2016 гг., Санкт-Петербург

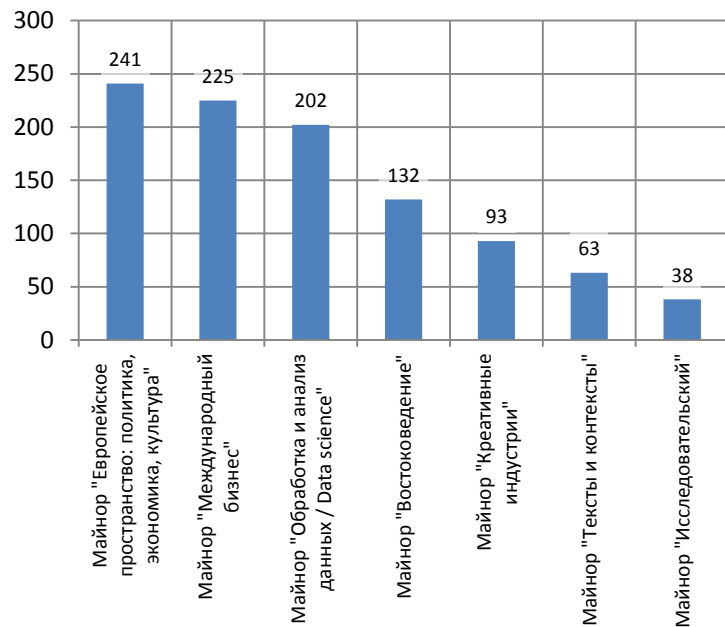

Количество студентов, выбравших майнор в 2016 гг., Нижний Новгород

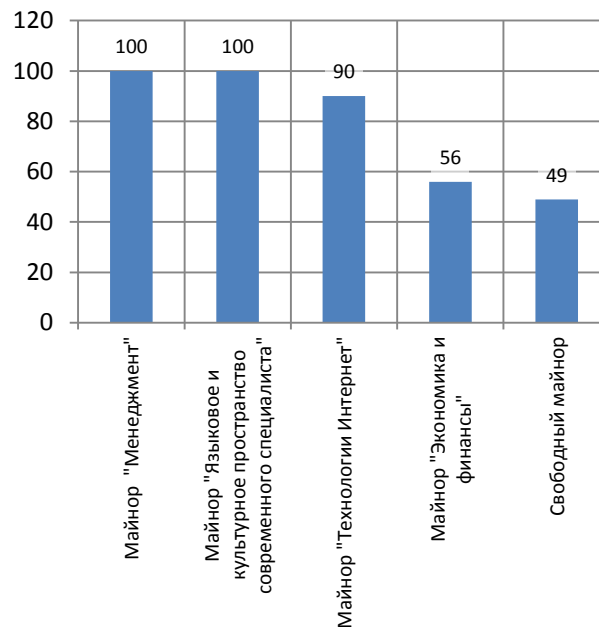

Количество студентов, выбравших майнор в 2016 гг., Пермь

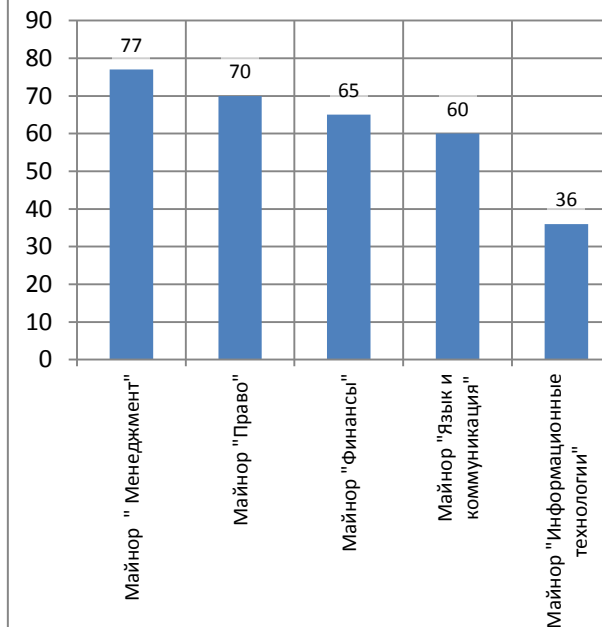

Ранжирование майноров по числу записавшихся в 2016 году (включая несостоявшиеся)

Выбор студентами майноров 2016 году: доля заполнения



Ранжирование майноров по числу записавшихся в 2016 году (включая несостоявшиеся)

Доля студентов факультетов, выбравших тот или иной майнор

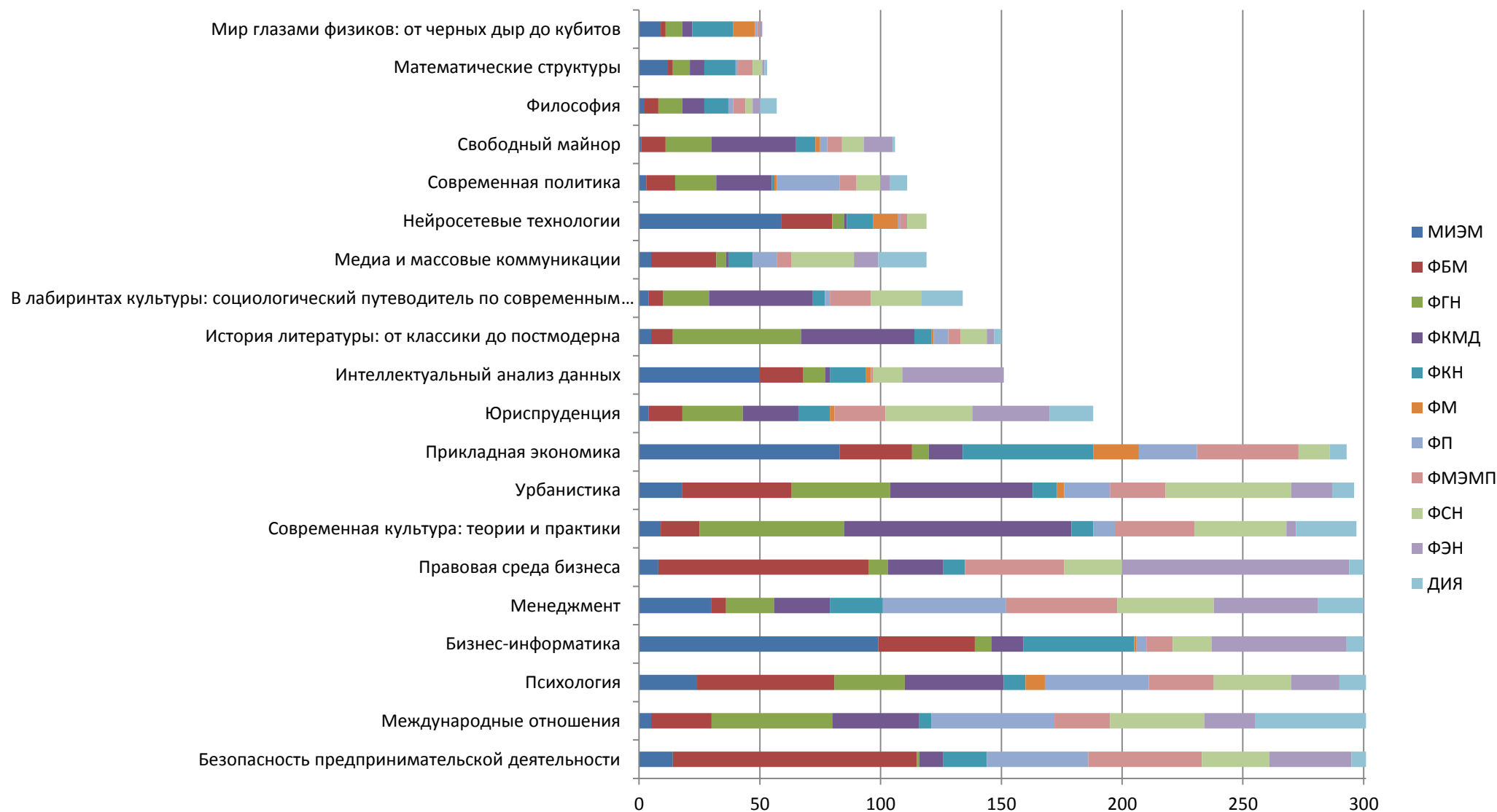

Динамика потерь и роста слушателей майноров набора 2015 года по состоянию на ноябрь 2016

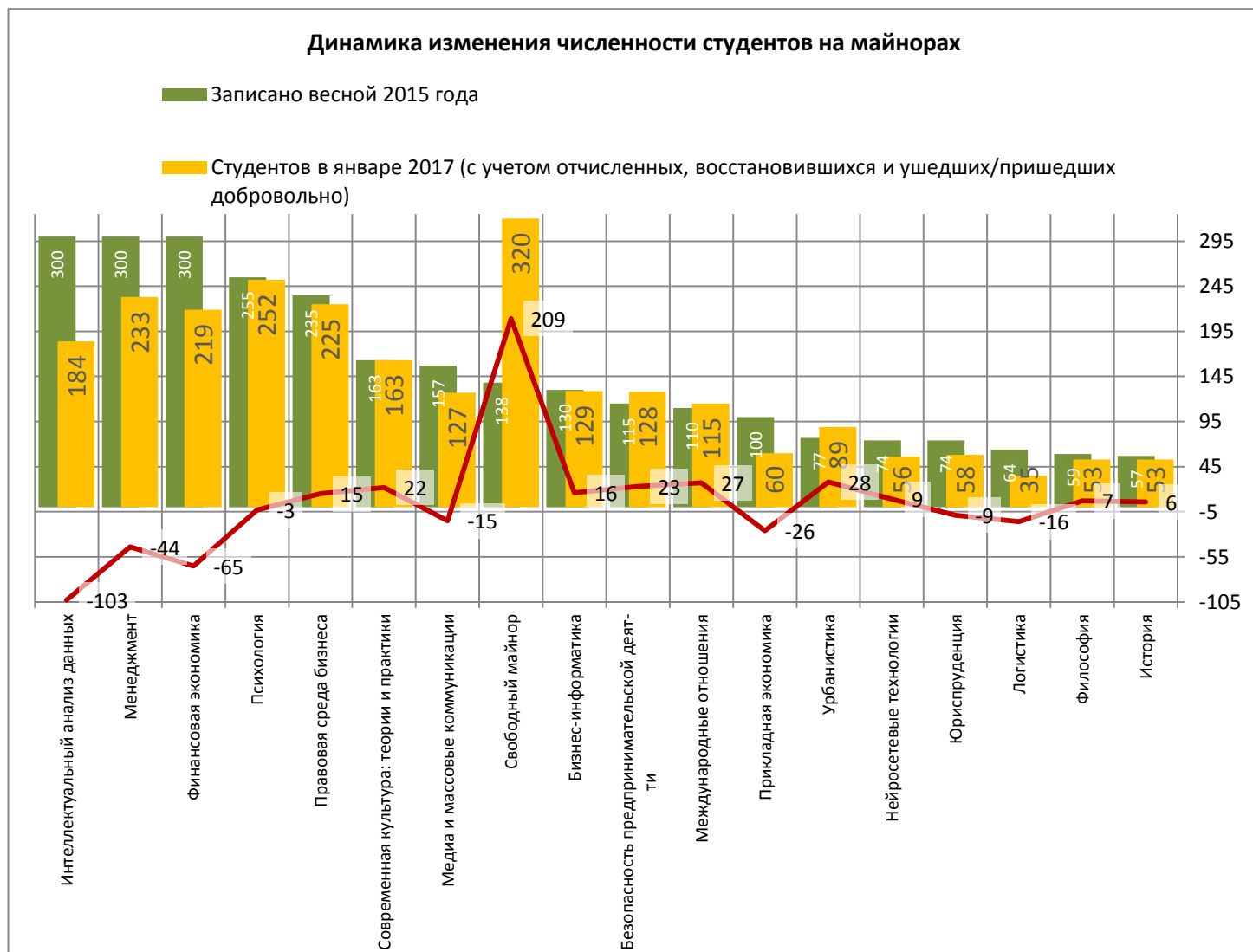

Успеваемость студентов майноров

Средние баллы
майноров по
семестрам

	1 семестр	2 семестр	3 семестр
Москва	7,79	7,61	7,38

**Средние баллы студентов бакалавриата, начавших изучение майноров с начала 2015-16 учебного года
(Москва, очная форма обучения)**

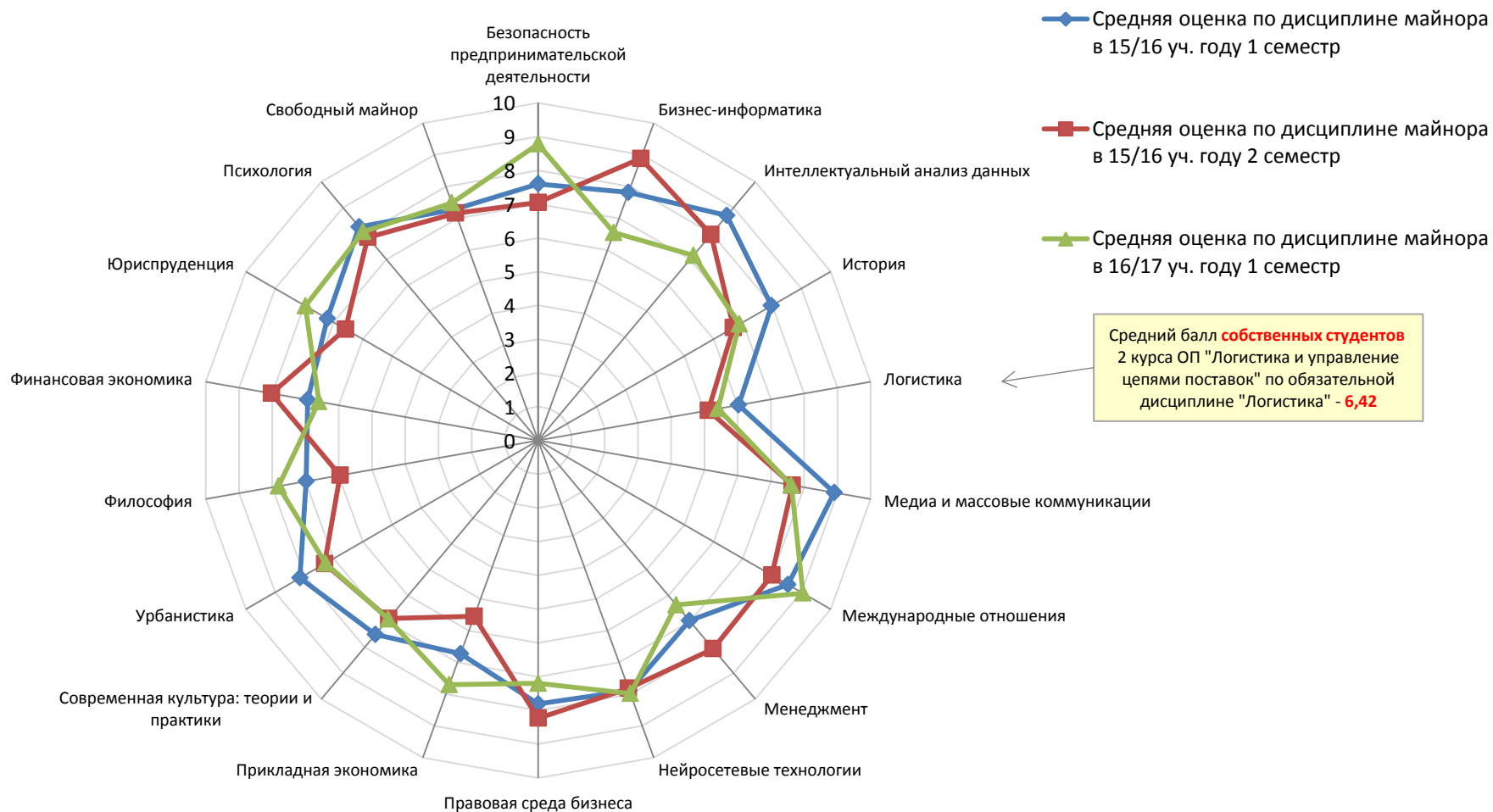

Успеваемость студентов майноров

Средние баллы студентов бакалавриата, начавших изучение майноров с начала 2015-16 учебного года
(Филиалы, очная форма обучения)

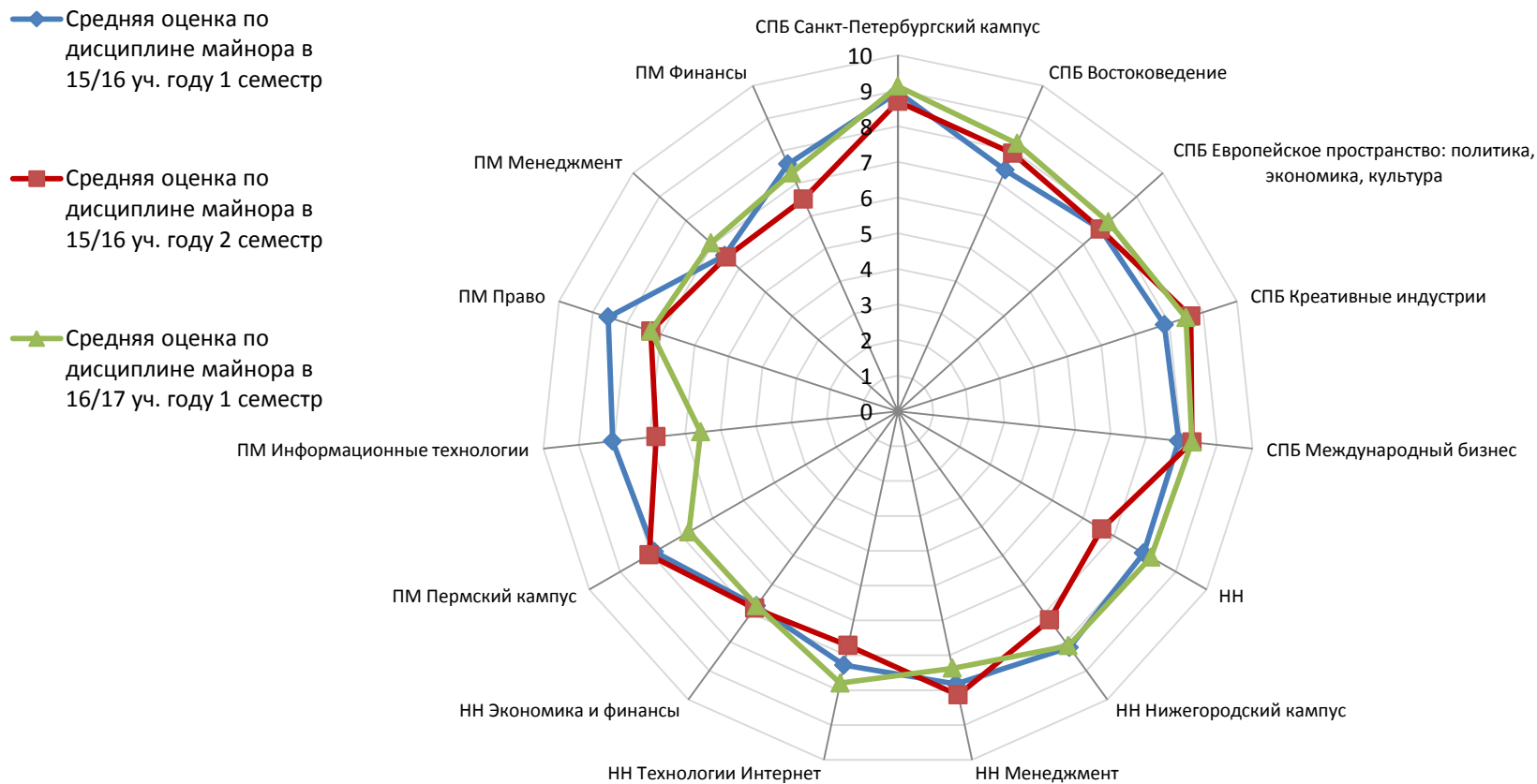

Успеваемость студентов майноров

Сравнение успеваемости (средние баллы) студентов, посещающих майноры. Москва, 2014
год набора

- ◆— Средний балл рейтинга студента
- Средний балл по майнору

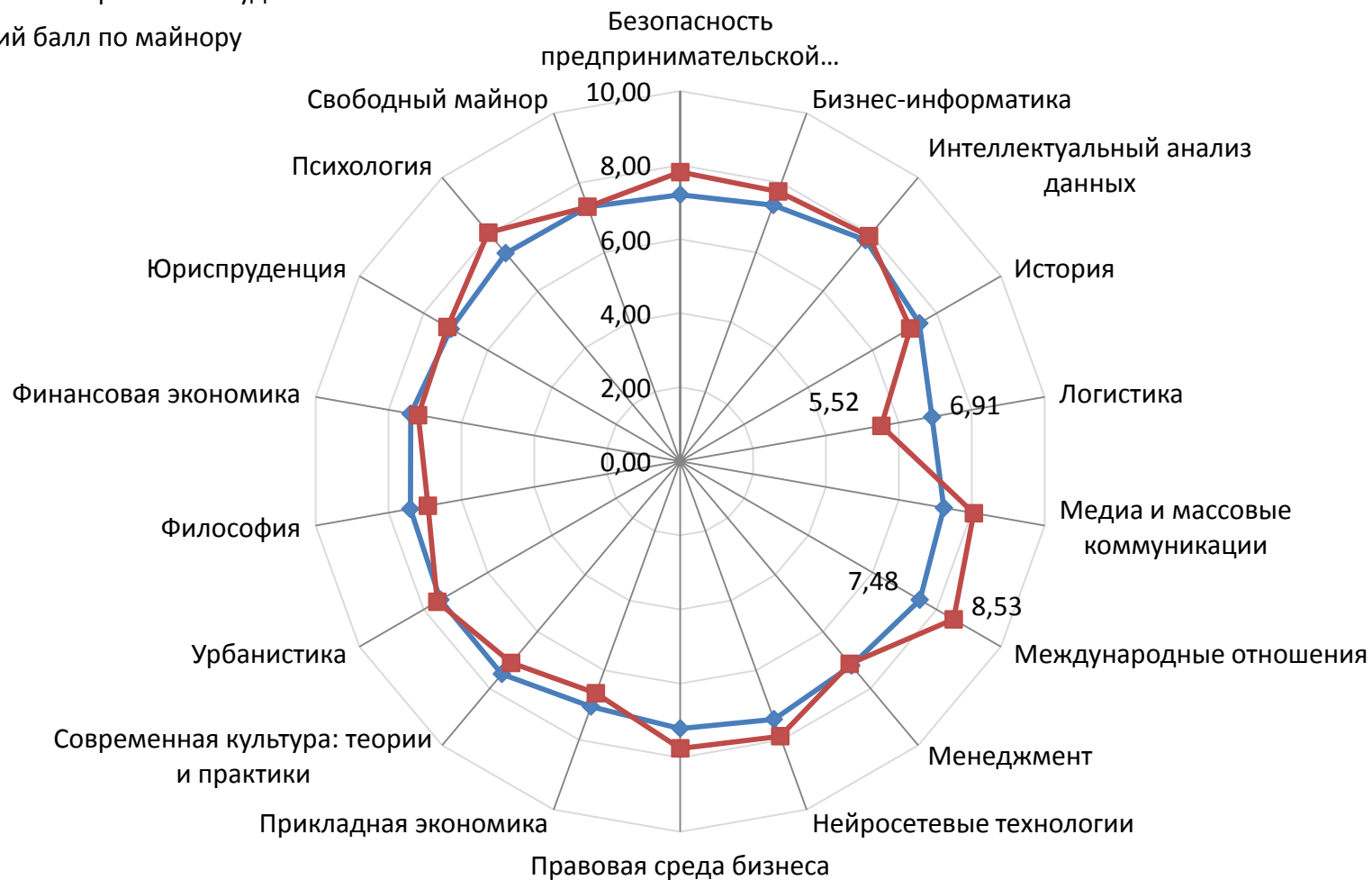

Ранжирование маголего по числу записавшихся в 2016 году (включая несостоявшиеся)

Всего студентов выбрали дисциплины МАГОЛЕГО в 2016 г. - 2 381

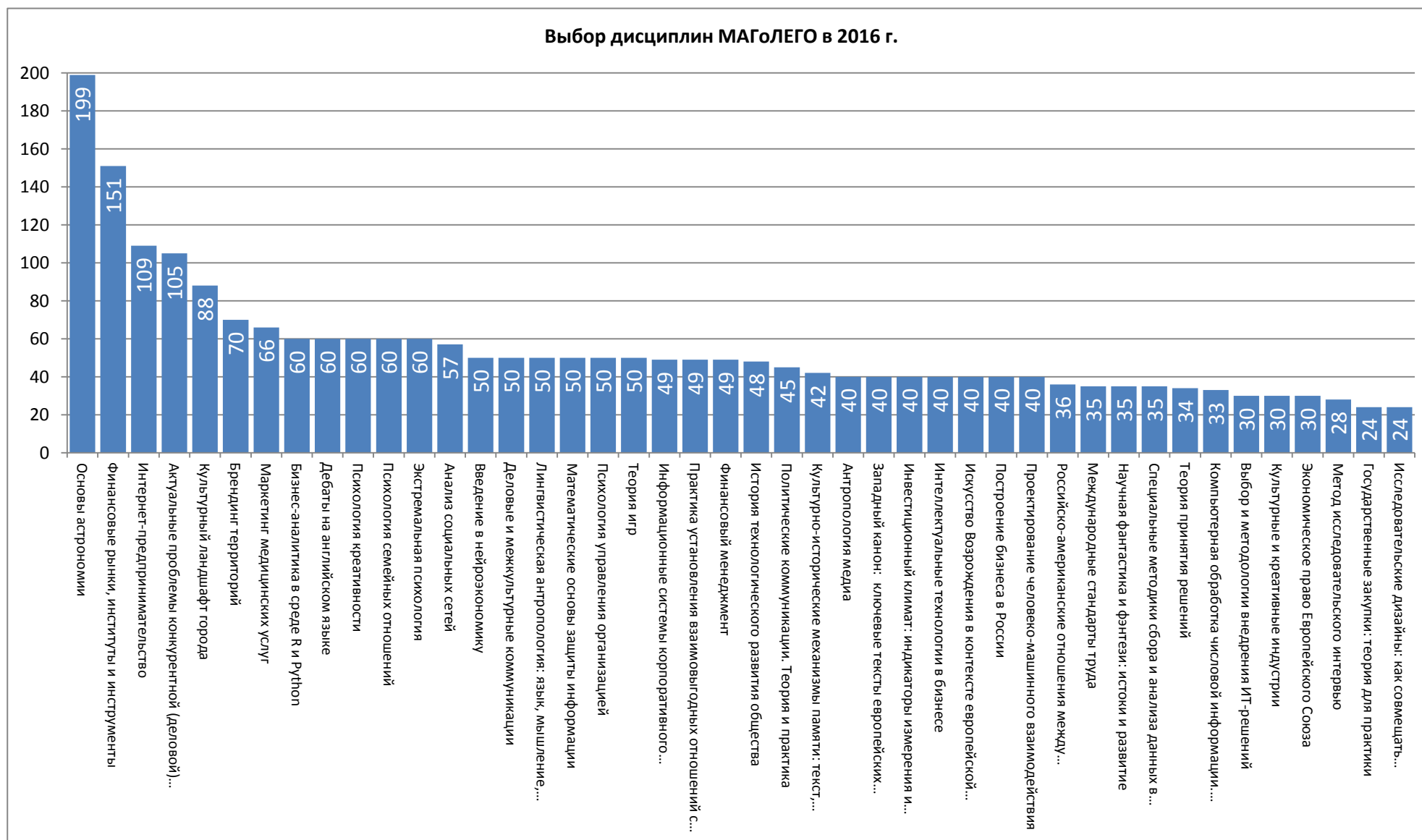

Превышающее норматив количество одновременно изучаемых студентом дисциплин по факультетам бакалавриата

1 курс

1 модуль 2 модуль 3 модуль 4 модуль

0 5 10 15 20 25 30

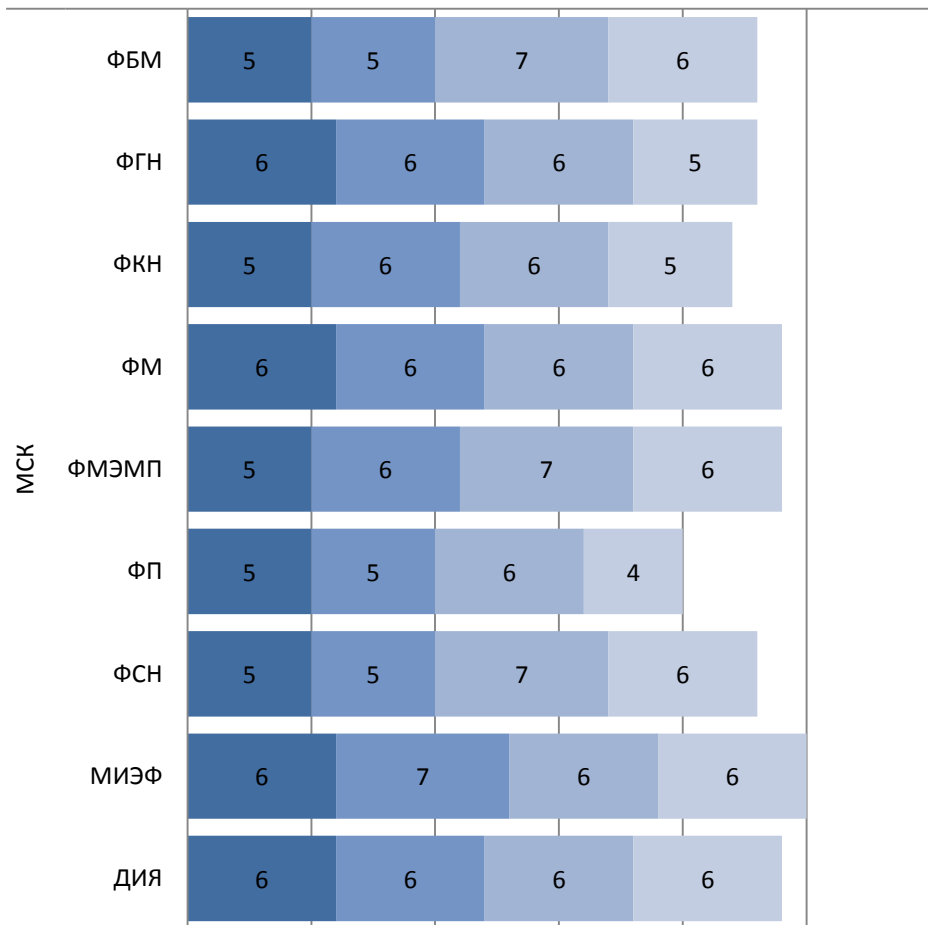

2 курс

1 модуль 2 модуль 3 модуль 4 модуль

0 5 10 15 20 25 30 35

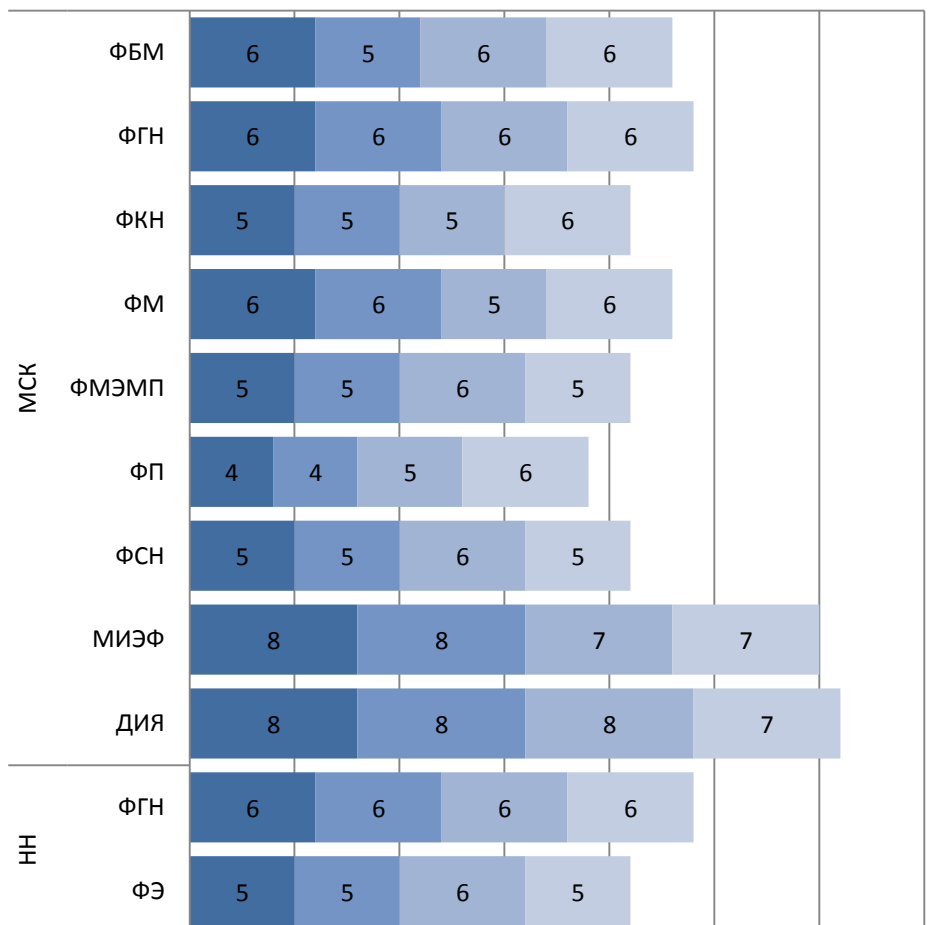

Превышающее норматив количество одновременно изучаемых студентом дисциплин по факультетам бакалавриата

3 курс

1 модуль 2 модуль 3 модуль 4 модуль

0 5 10 15 20 25 30

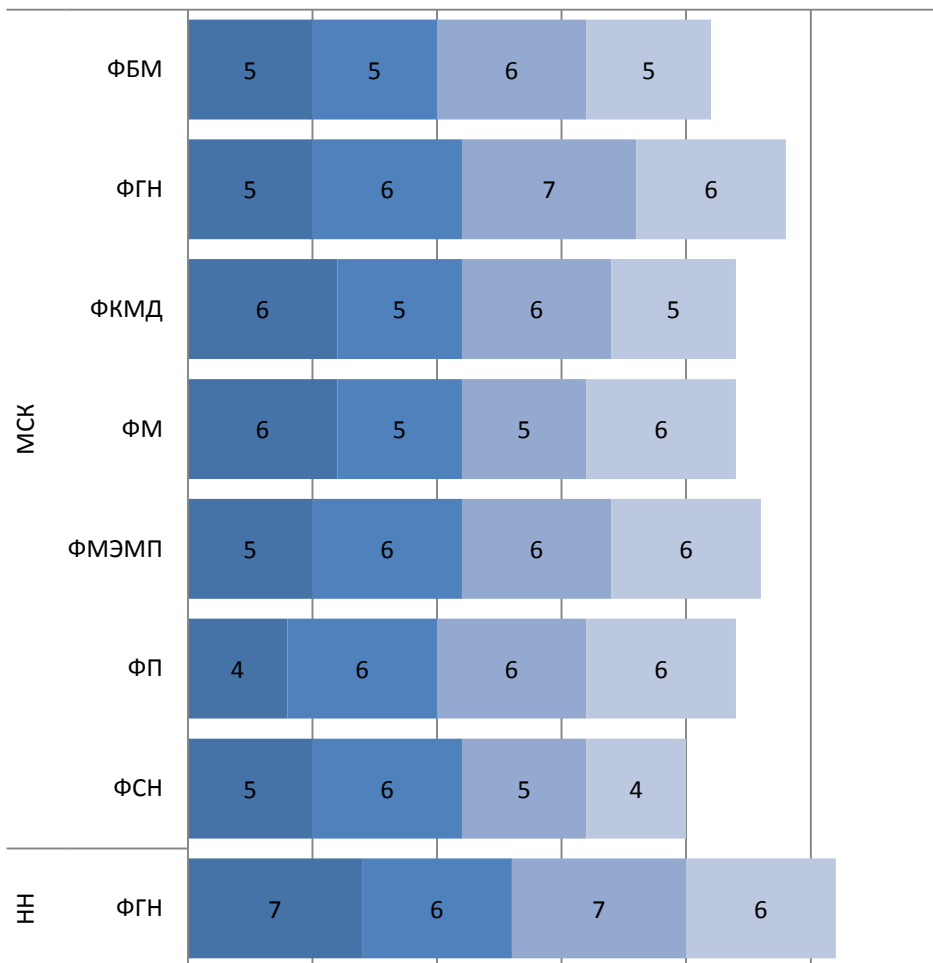

4 курс

1 модуль 2 модуль 3 модуль 4 модуль

0 5 10 15 20 25

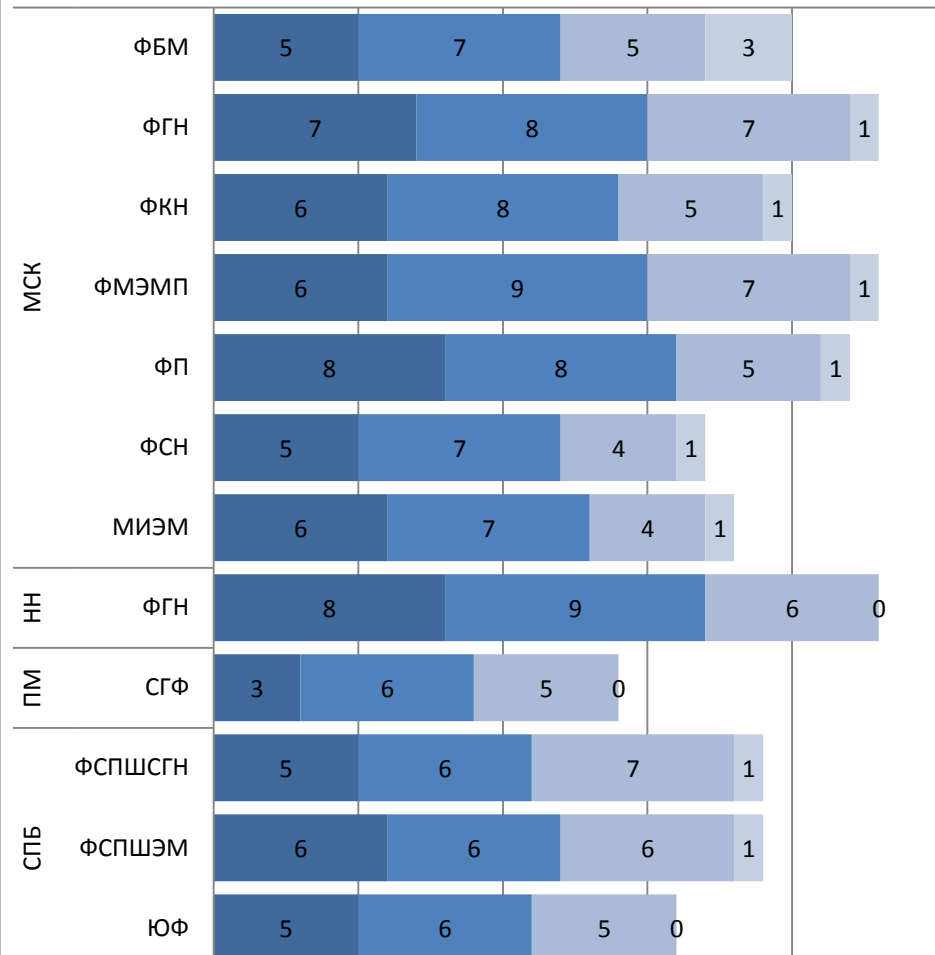

Число кредитов, в среднем изучаемых студентами на английском языке в сравнении за два года по уровням и факультетам

Среднее число кредитов на английском языке по дисциплинам, изучаемым студентами всех курсов бакалавриата, в течение одного учебного года (из 60-ти)

■ 2015/2016 ■ 2016/2017

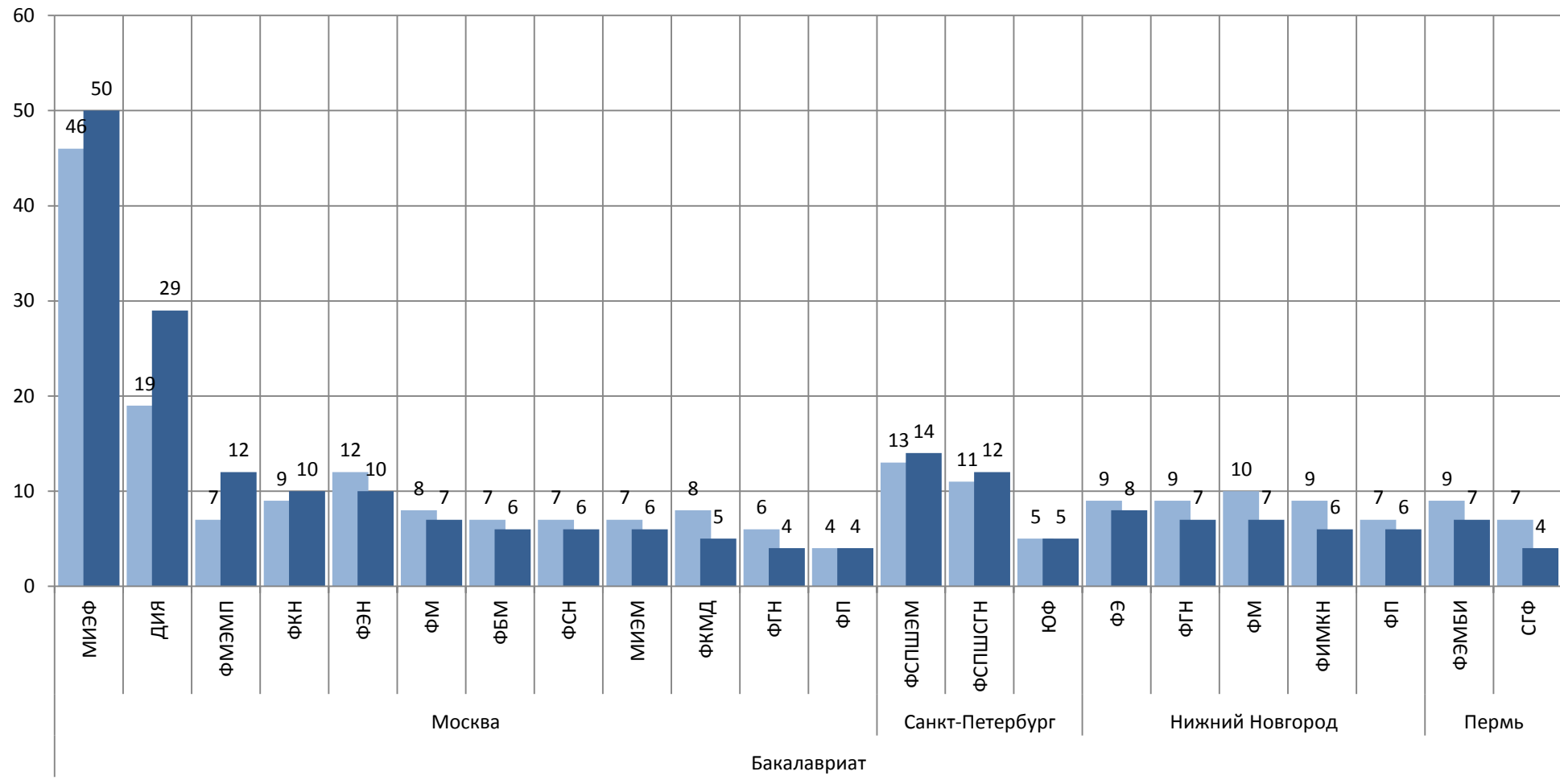

Число кредитов, в среднем изучаемых студентами на английском языке в сравнении за два года по уровням и факультетам

Среднее число кредитов на английском языке по дисциплинам, изучаемым студентами всех курсов магистратуры, в течение одного учебного года (из 60-ти)

■ 2015/2016 ■ 2016/2017

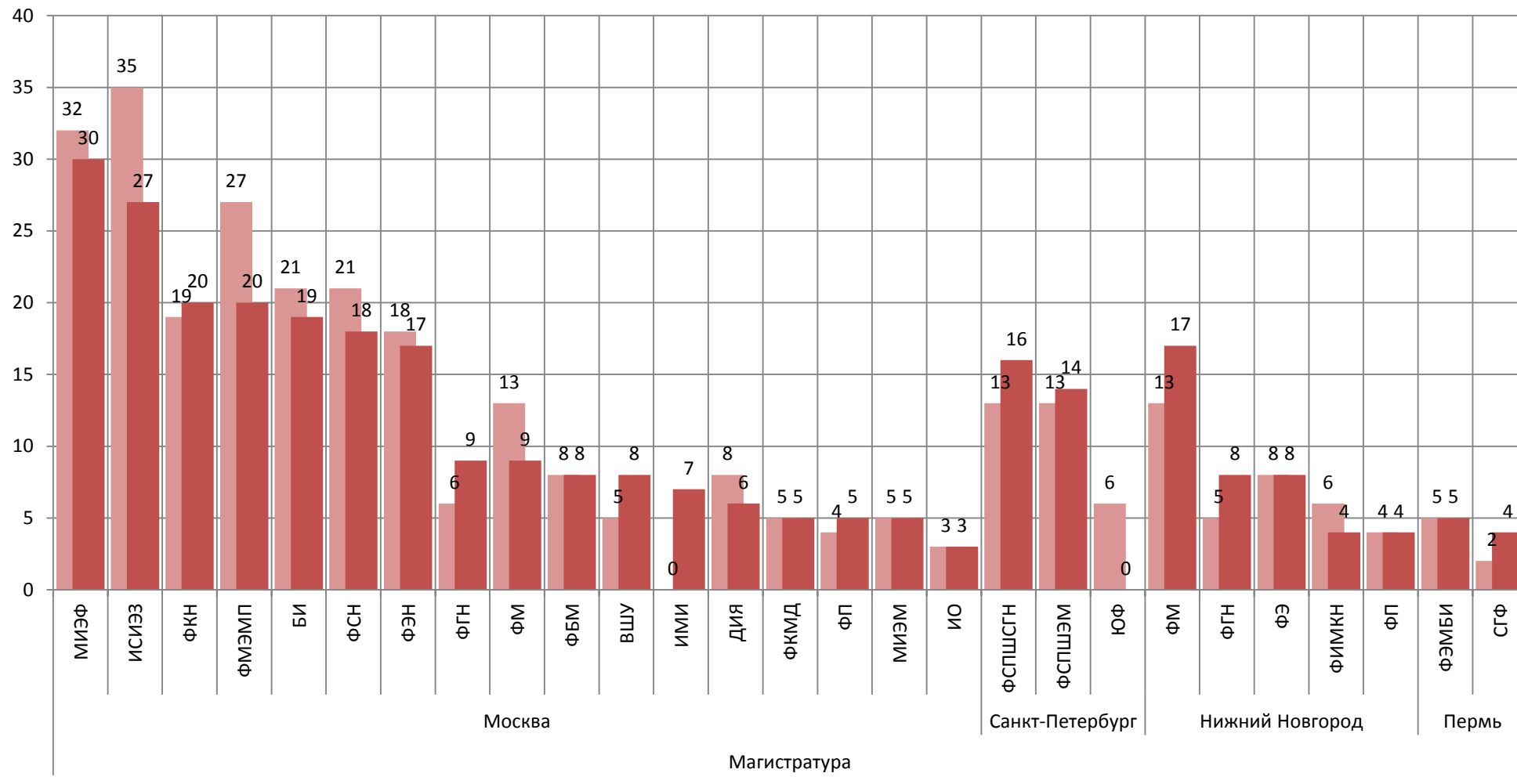

Доля студентов, у которых нет ни одного курса на английском языке в 2015 и в 2016 годах от общего контингента студентов факультета



Независимый экзамен по английскому языку: средний балл по факультетам, образовательные программы лидеры и аутсайдеры

Москва	62,64	СРЕДНЯЯ по НИУ ВШЭ	61,64
Санкт-Петербург	62,22		
Нижний Новгород	56,61		
Пермь	57,86		

Средняя оценка за независимый экзамен

Средний балл за Независимый экзамен по английскому языку 2016 по факультетам

Общая оценка за IELTS Средняя по филалу Средняя по НИУ ВШЭ

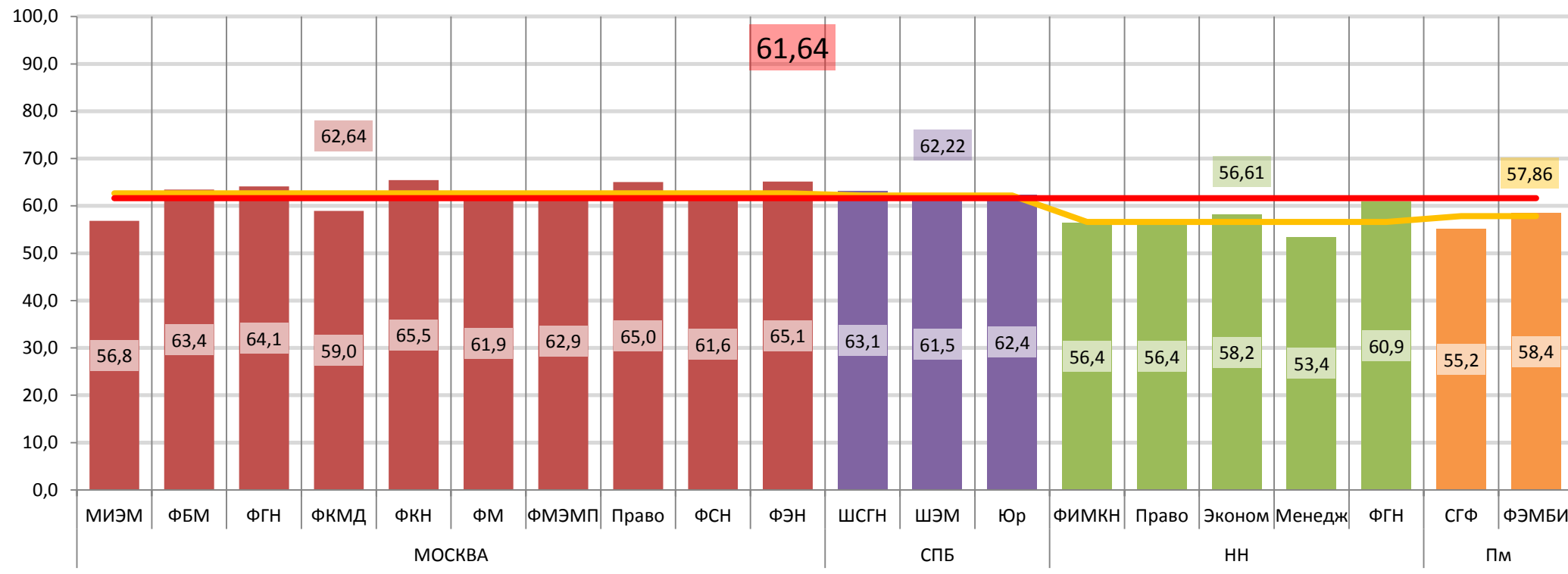

Независимый экзамен по английскому языку: средний балл по факультетам, образовательные программы лидеры и аутсайдеры

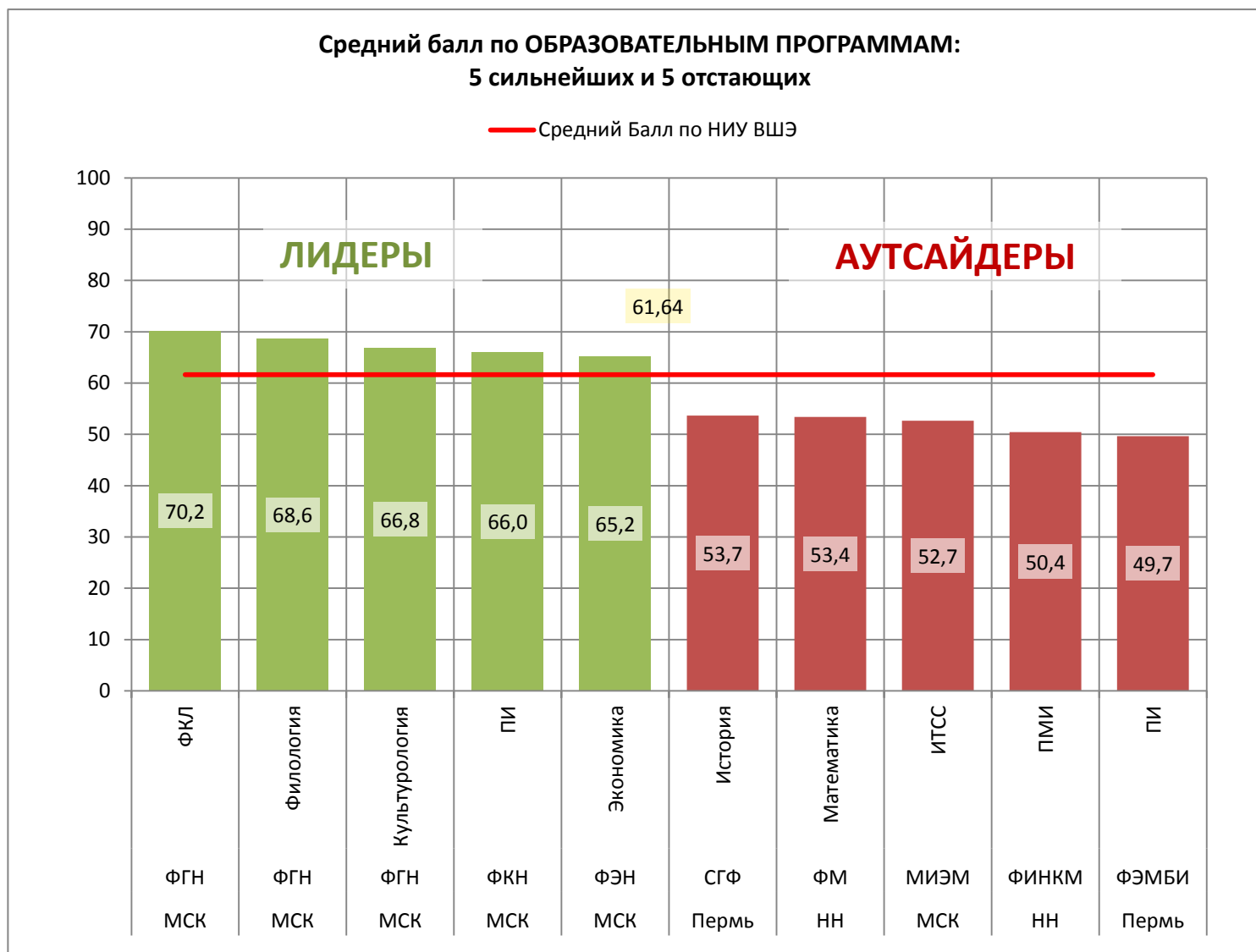

Независимый экзамен по английскому языку: средний балл по факультетам, образовательные программы лидеры и аутсайдеры

Динамика средних баллов по каждому из филиалов за пять лет

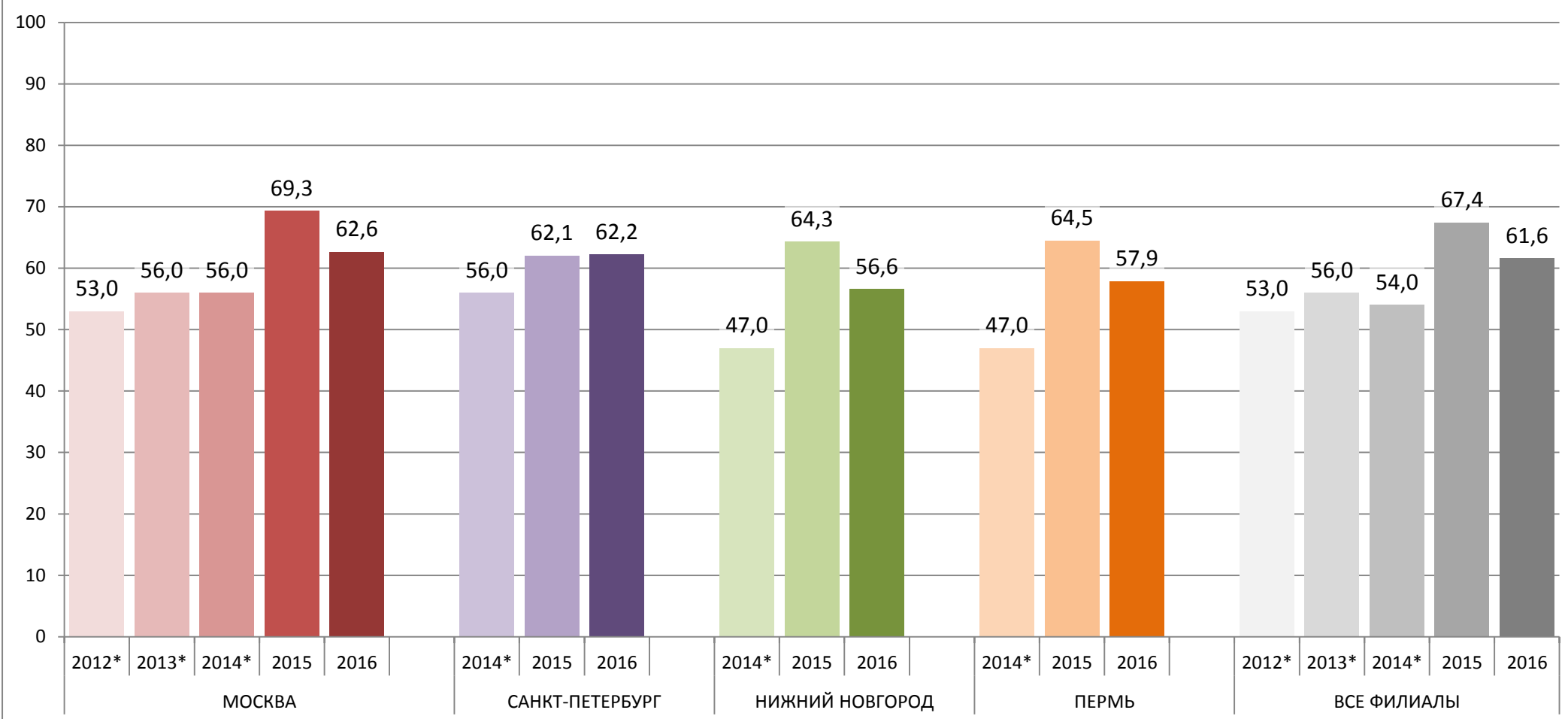

Проектная деятельность

Доля контингента, занятого в проектной работе (набор 2014 года, за весь период обучения) - 49%

Доля занятого в проектной деятельности контингента набора 2014 года

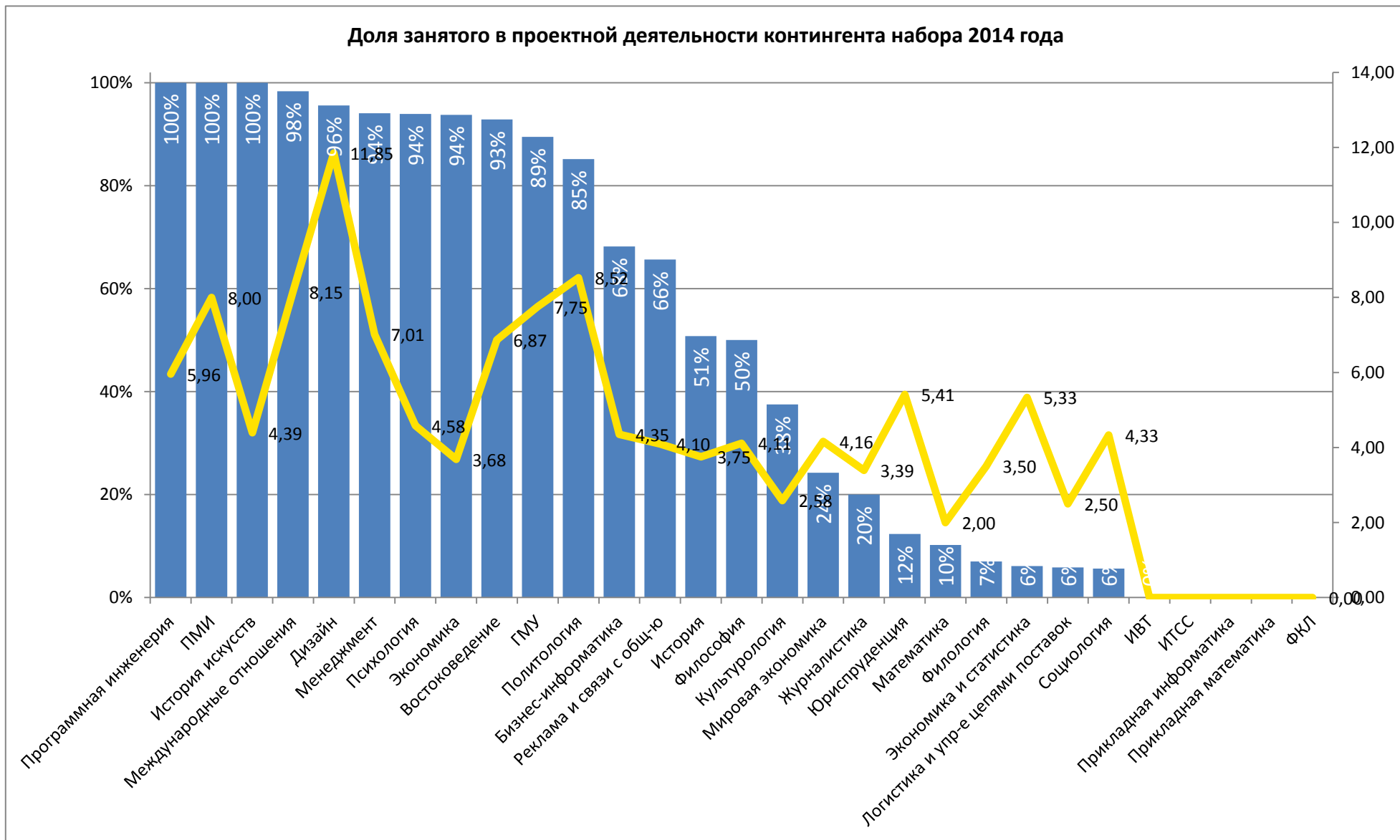

Проектная деятельность

Из доступных для выбора проектов - соотношение "внутренних" (предложено реализующим факультетом) и "внешних"

■ из них предложено реализующим факультетом ■ количество "внешних" проектов

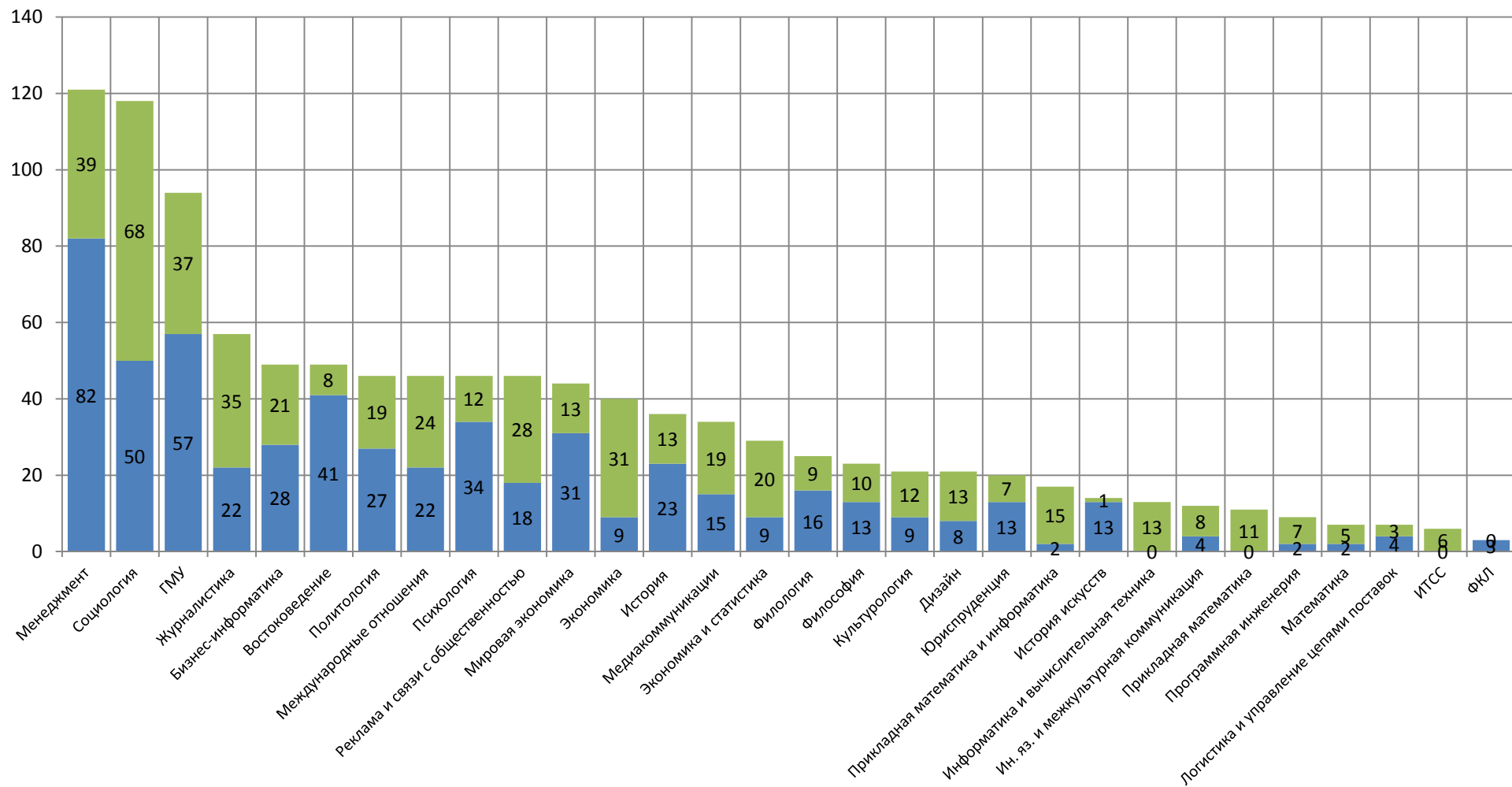

Проектная деятельность

Среднее кол-во кредитов на студента (из числа занятых в проектной деятельности)

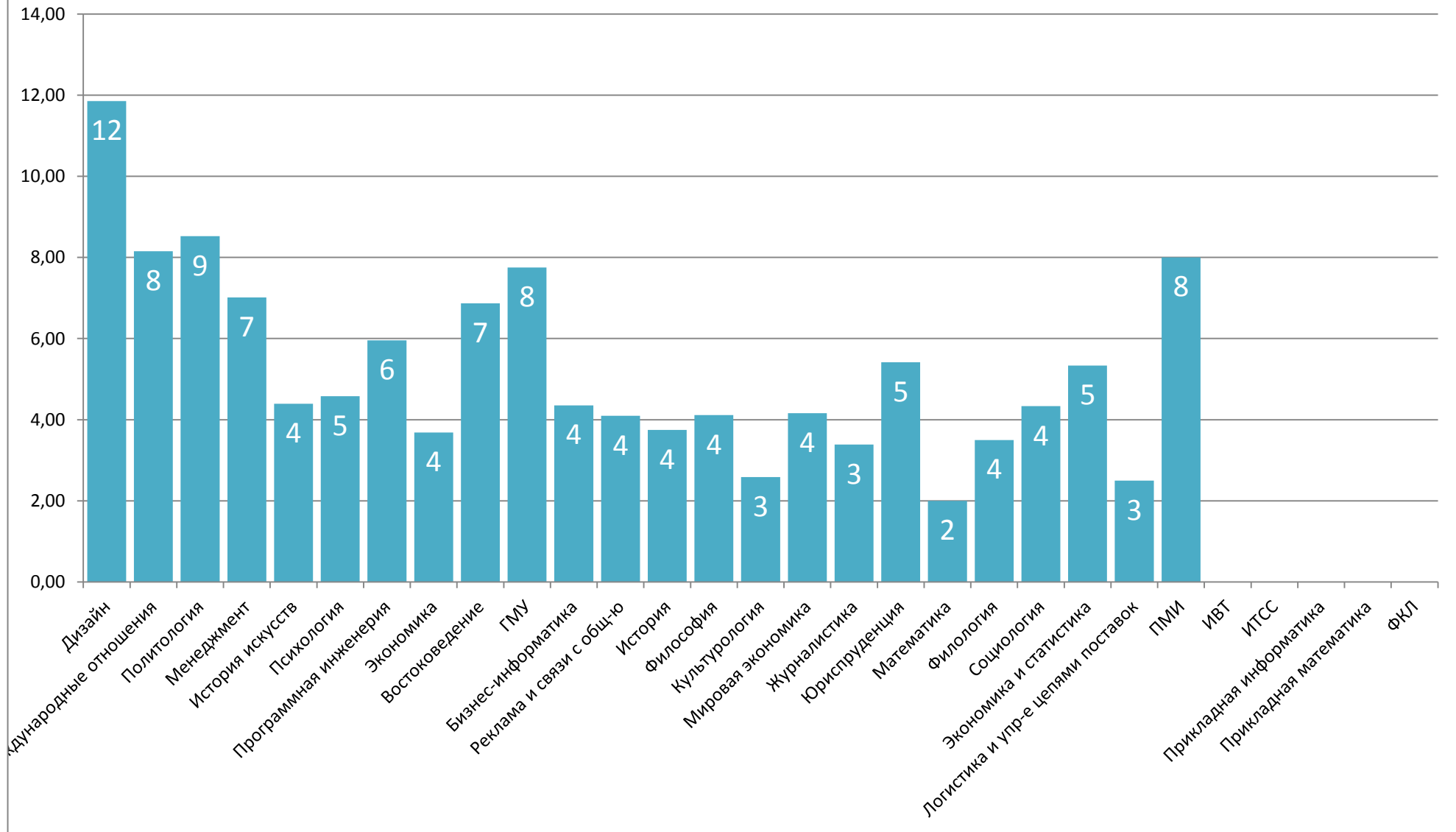

Количество часов на аудиторную работу и проведение текущего контроля и экзаменов на одного студента в 2016/17 учебном году

Сравнение среднего числа часов на аудиторную работу и проведение текущего контроля и экзаменов в расчете на одного студента в бакалавриате в 2016-17 учебном году

■ аудиторная работа: лекции, семинары
 ■ текущий контроль и экзамены

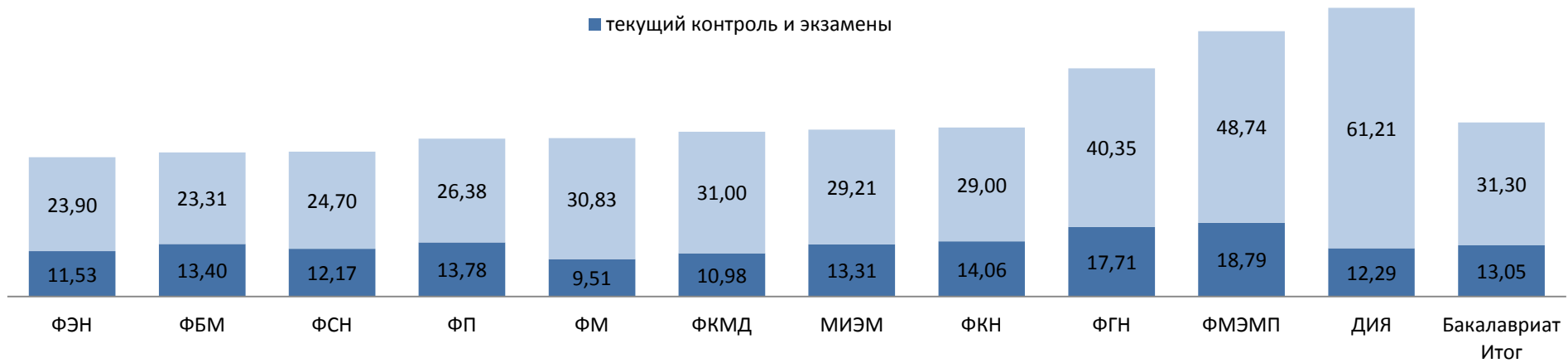

Сравнение среднего числа часов на аудиторную работу и проведение текущего контроля и экзаменов в расчете на одного студента в магистратуре в 2016-17 учебном году

■ аудиторная работа: лекции, семинары
 ■ текущий контроль и экзамены



Доля дисциплин data culture (ИТ навыки, анализ данных, машинное обучение) в РУПах 2016/17 учебного года по образовательным программам бакалаврита

Доля data culture дисциплин в рабочих учебных планах 2016/2017 уч. г. по образовательным программам НИУ ВШЭ Москва, %

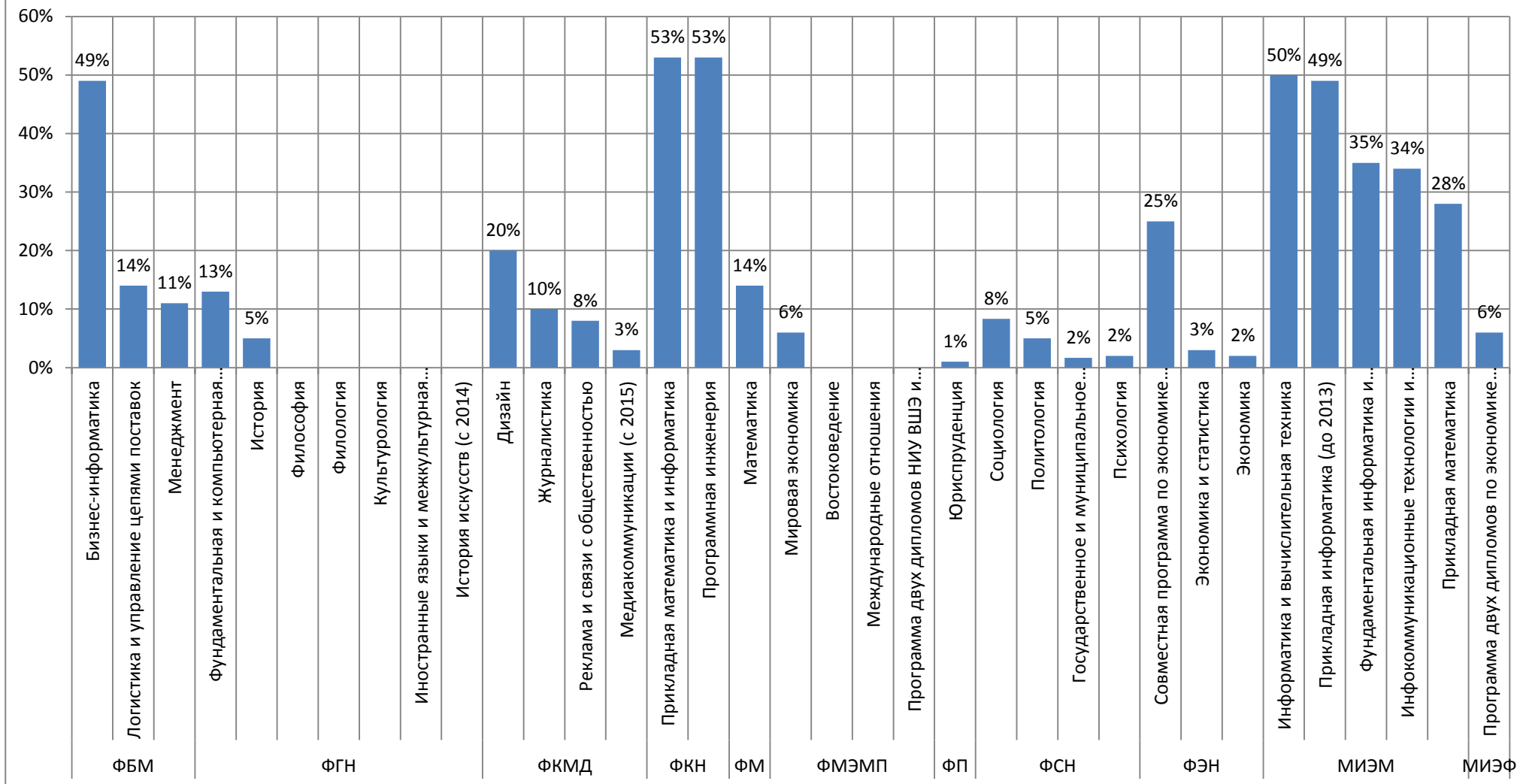

Доля дисциплин data culture (ИТ навыки, анализ данных, машинное обучение) в РУПах 2016/17 учебного года по образовательным программам бакалаврита

Филиал	Средняя доля дисциплин для data culture skills по филиалам, %
Москва	14
Нижний Новгород	19
Пермь	11
Санкт-Петербург	6
НИУ ВШЭ	13

Доля data culture дисциплин в рабочих учебных планах 2016/2017 уч. г. по образовательным программам филиалов НИУ ВШЭ, %

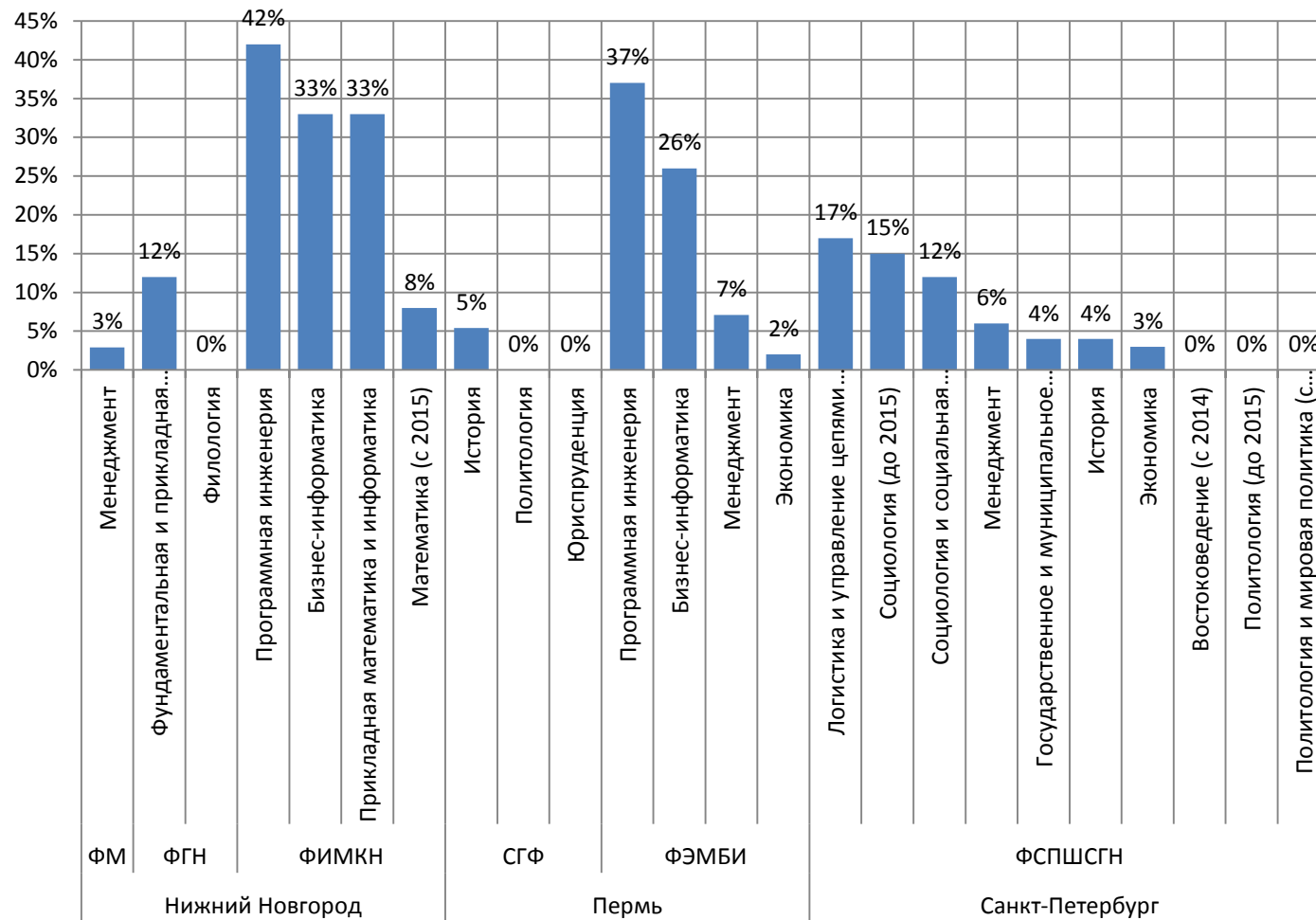

Коэффициент выживаемости за последние два года выпуска в бакалавриате, связь с успеваемостью студента

Коэффициент выживаемости бакалавров Москвы

выпуск 2015 65%
выпуск 2016 69%

В связи с особенностями учебного процесса в МИЭФ и ОП «Востоковедение» нормативный срок обучения больше на год. Показан результат набора 2011 – выпуска 2015 и 2016 гг

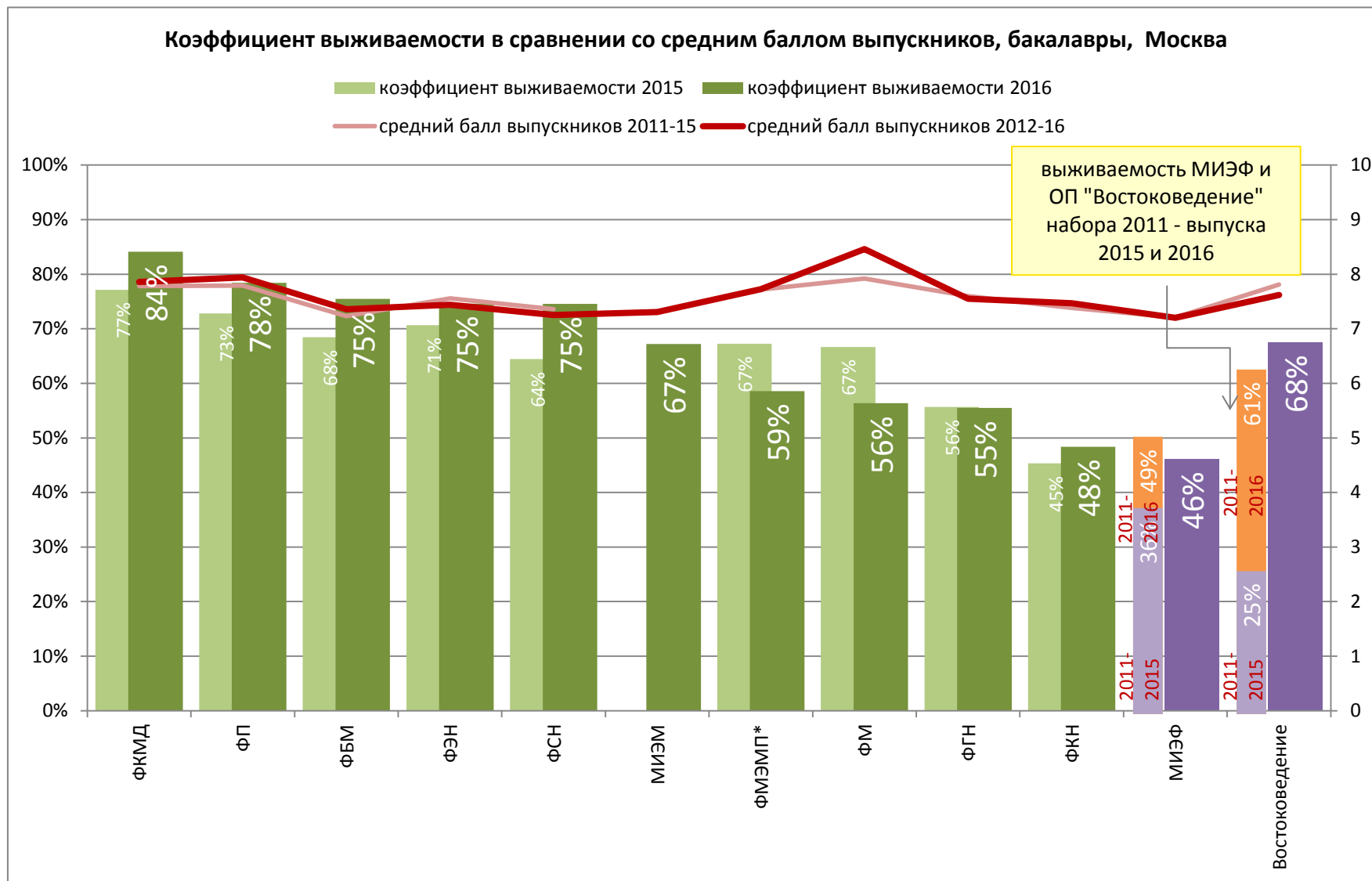

Выживаемость в динамике по уровням и в целом по университету

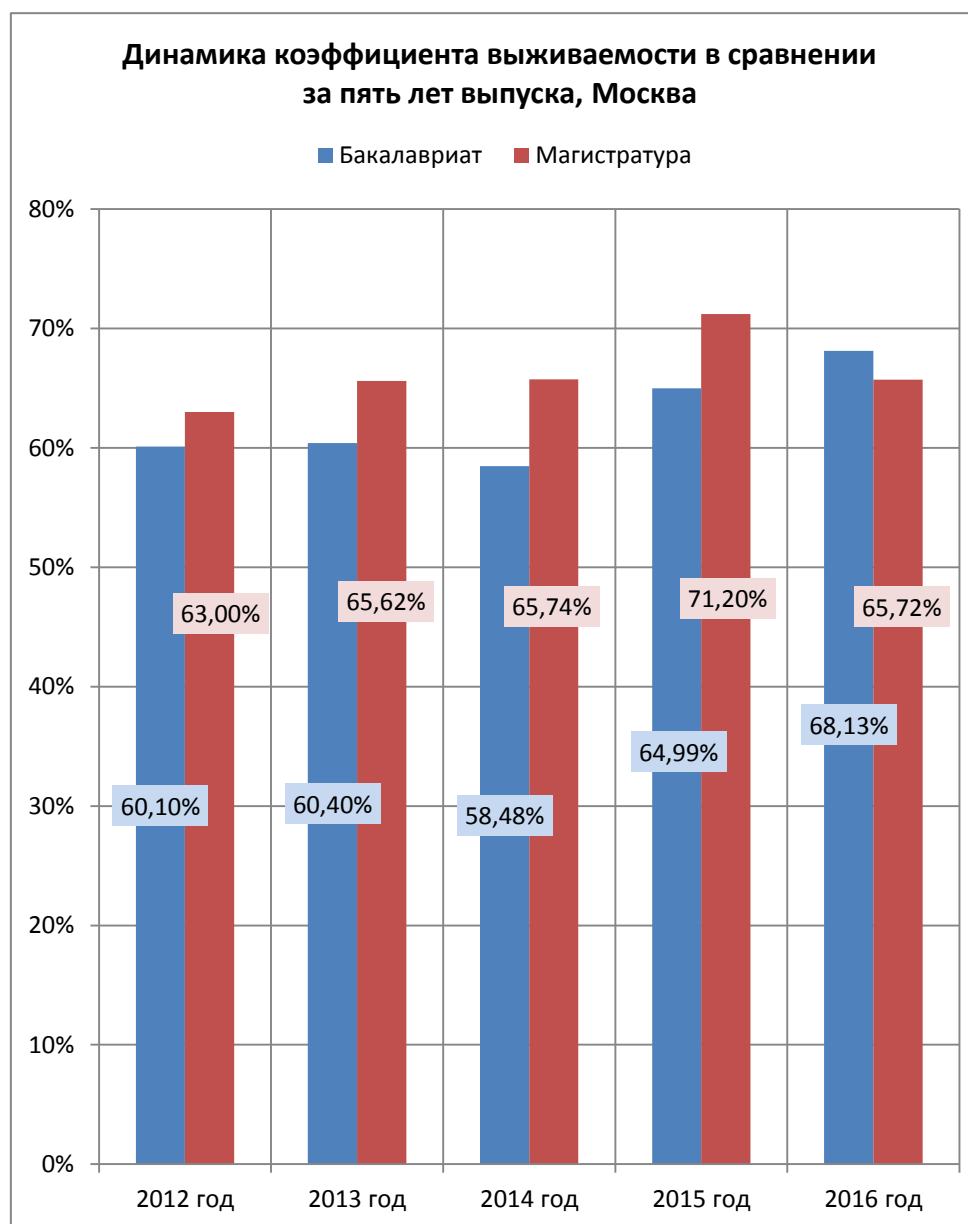
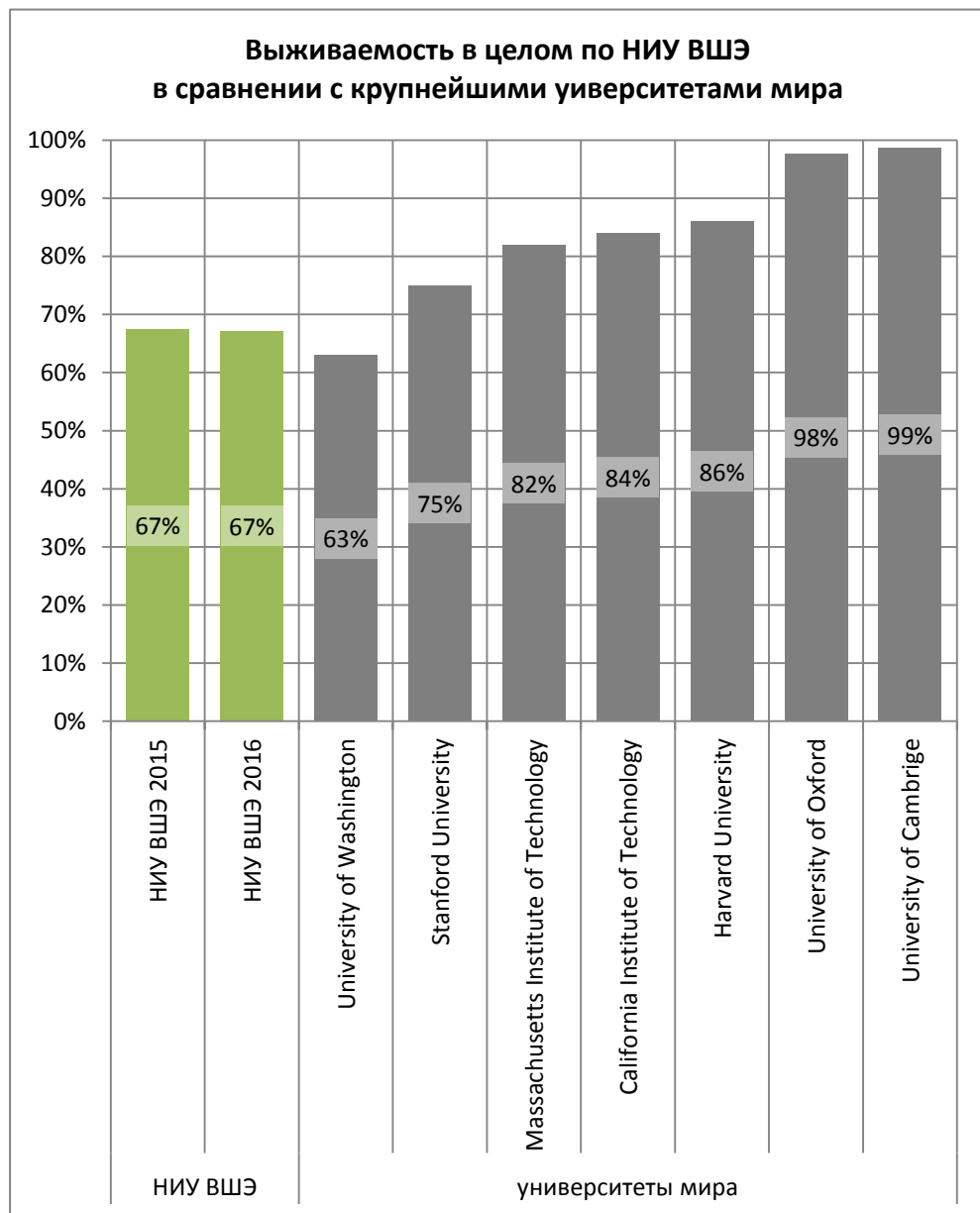

Динамика чистых потерь по уровням образования бюджетных и платных студентов за три года

Доля чистых потерь в динамике за три года (с учетом отчисленных и прибывших) и в сравнении с показателями по Москве и всей России

■ 2013-14 ■ 2014-15 ■ 2015-16 ■ ВСЕ ВУЗЫ МОСКВЫ ■ ВСЕ ВУЗЫ РОССИИ

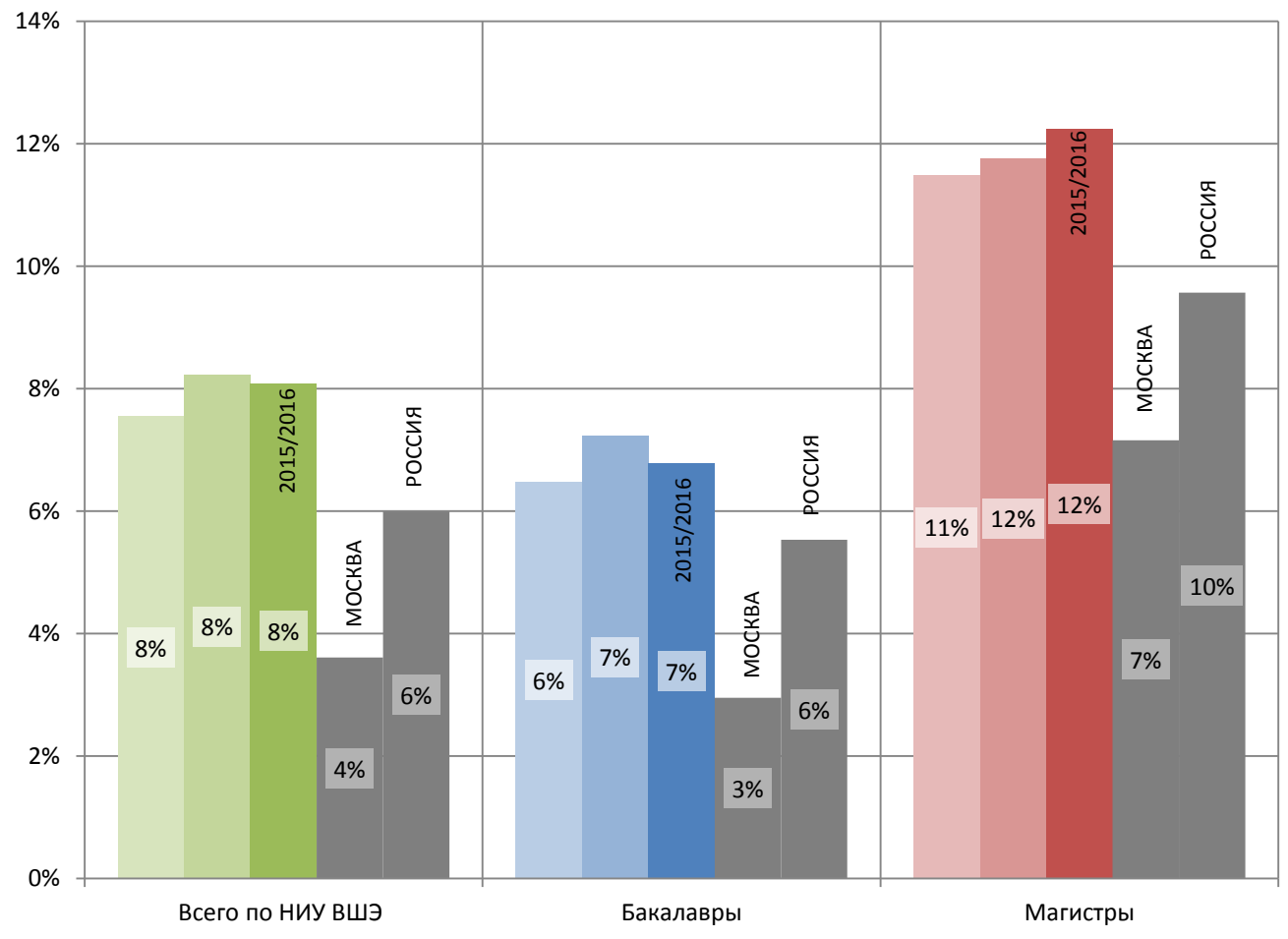

* цифры по Москве и России даны по сводным данным отчета ВПО-1 на 1 октября 2016 года, взятым с сайта Министерства образования и науки РФ:

минобрнауки.рф/министерство/статистика/информация-2016/во-2016

Распределение по факультетам процента отчисленных по курсам

Москва, %	1 курс	13,6%
отчисленных	2 курс	11,4%
бакалавров, очная	3 курс	5,0%
форма	4 курс	10,8%

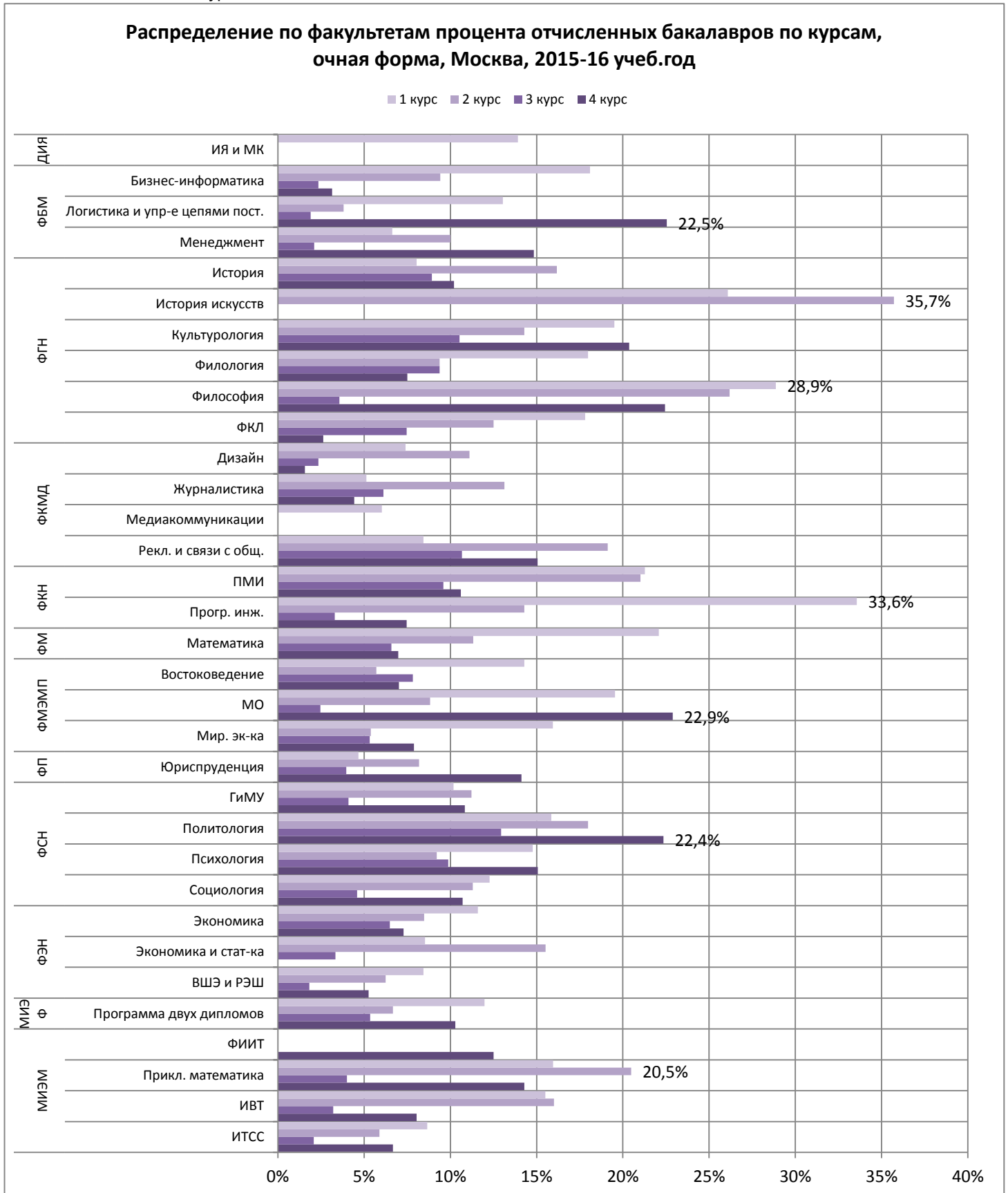

Распределение по факультетам процента отчисленных по курсам

Филиалы, % отчисленных бакалавров, очная форма	1 курс	13%
	2 курс	9%
	3 курс	5%
	4 курс	8%

Распределение по факультетам процента отчисленных бакалавров по курсам, очная форма, филиалы, 2015-16 учеб.год

1 курс 2 курс 3 курс 4 курс

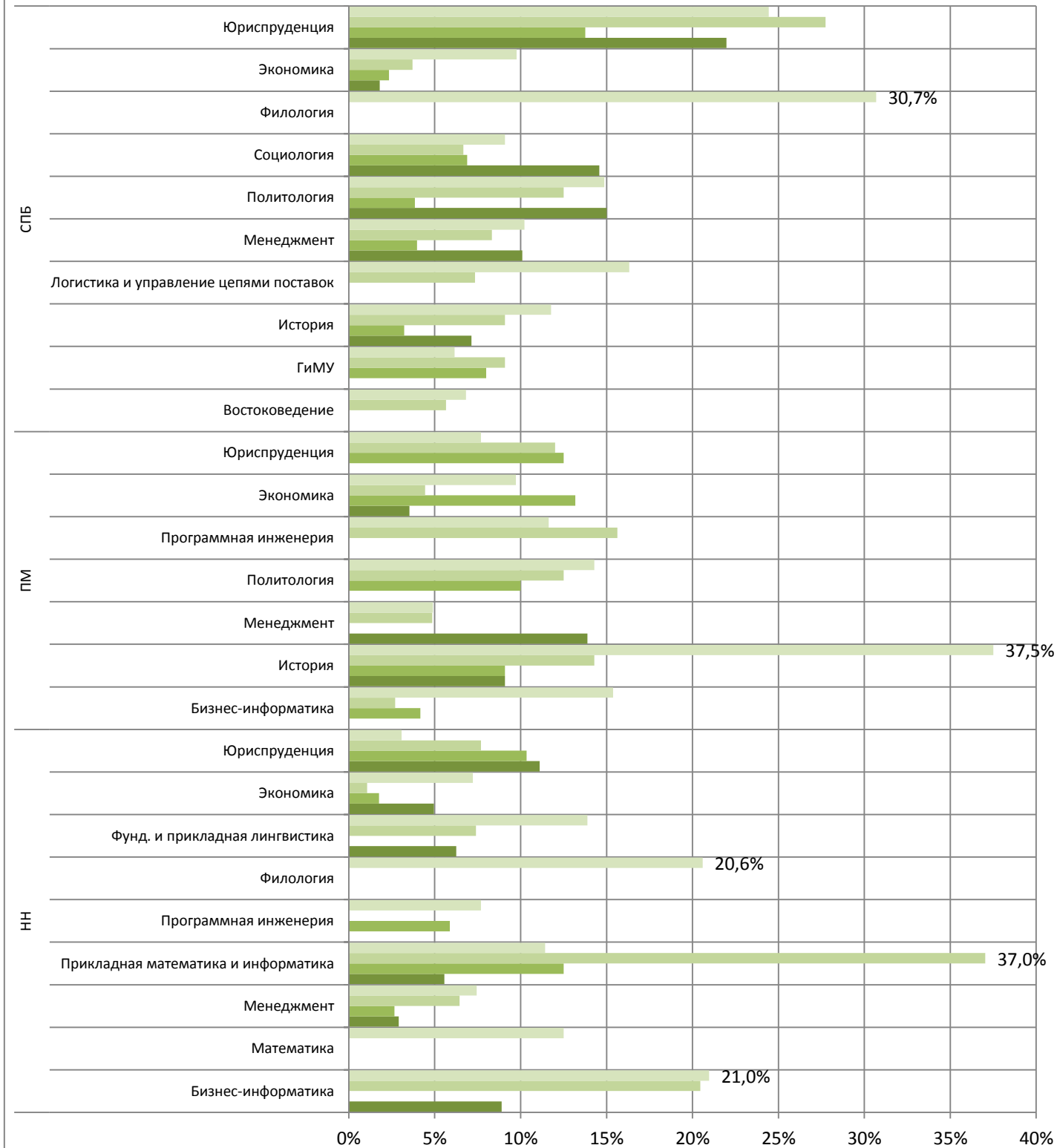

Распределение по факультетам процента отчисленных по курсам

Москва, % отчисленных магистров, очная форма
 1 курс 13%
 2 курс 11%

Распределение по факультетам процента отчисленных магистров по курсам, очная форма, Москва, 2015-16 учеб.год

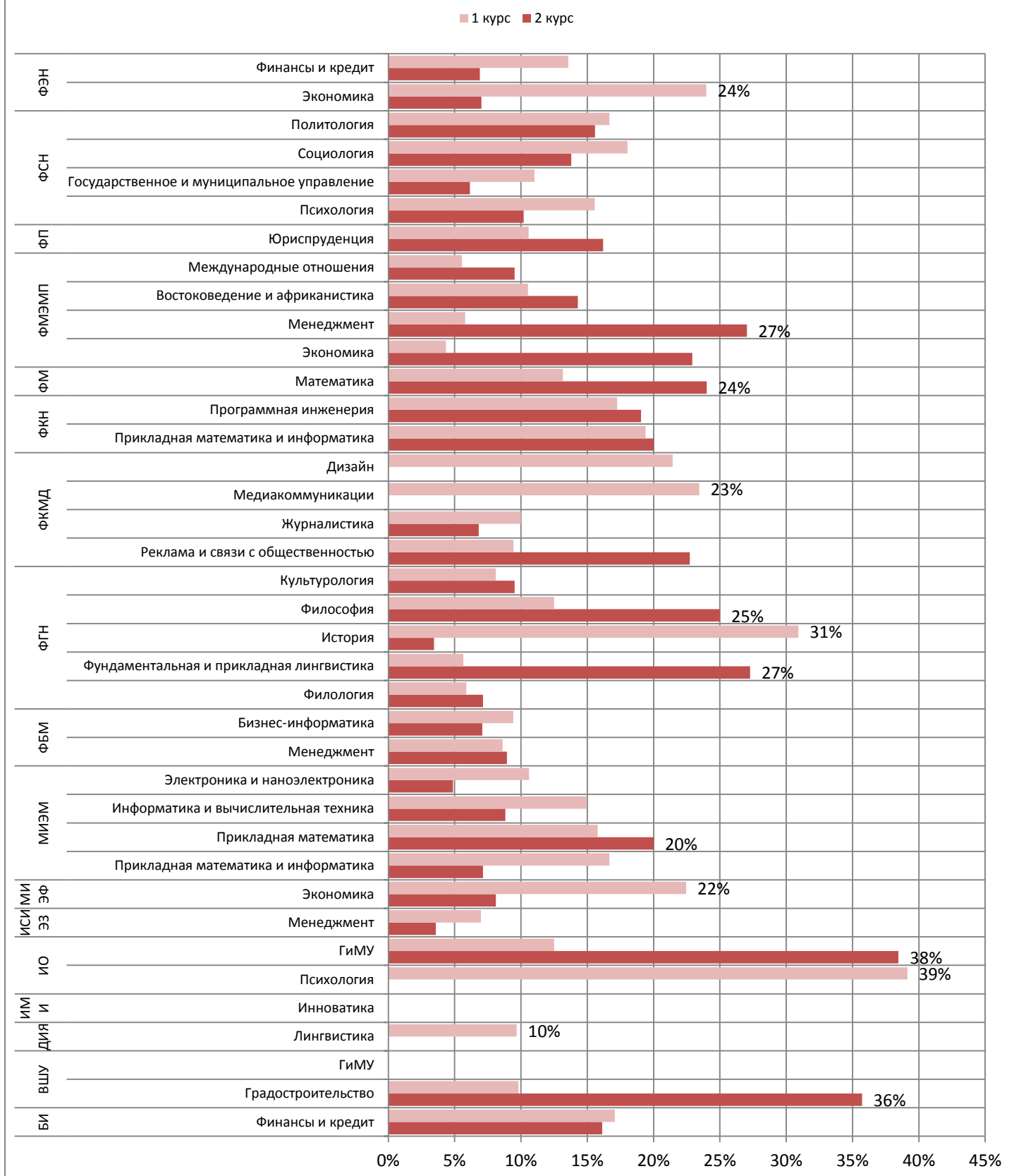

Распределение по факультетам процента отчисленных по курсам

Филиалы, % отчисленных магистров, очная форма
 1 курс 12%
 2 курс 13%

Распределение процента отчисленных магистров по курсам, очная форма, филиалы, 2015-16 учеб.год

1 курс 2 курс

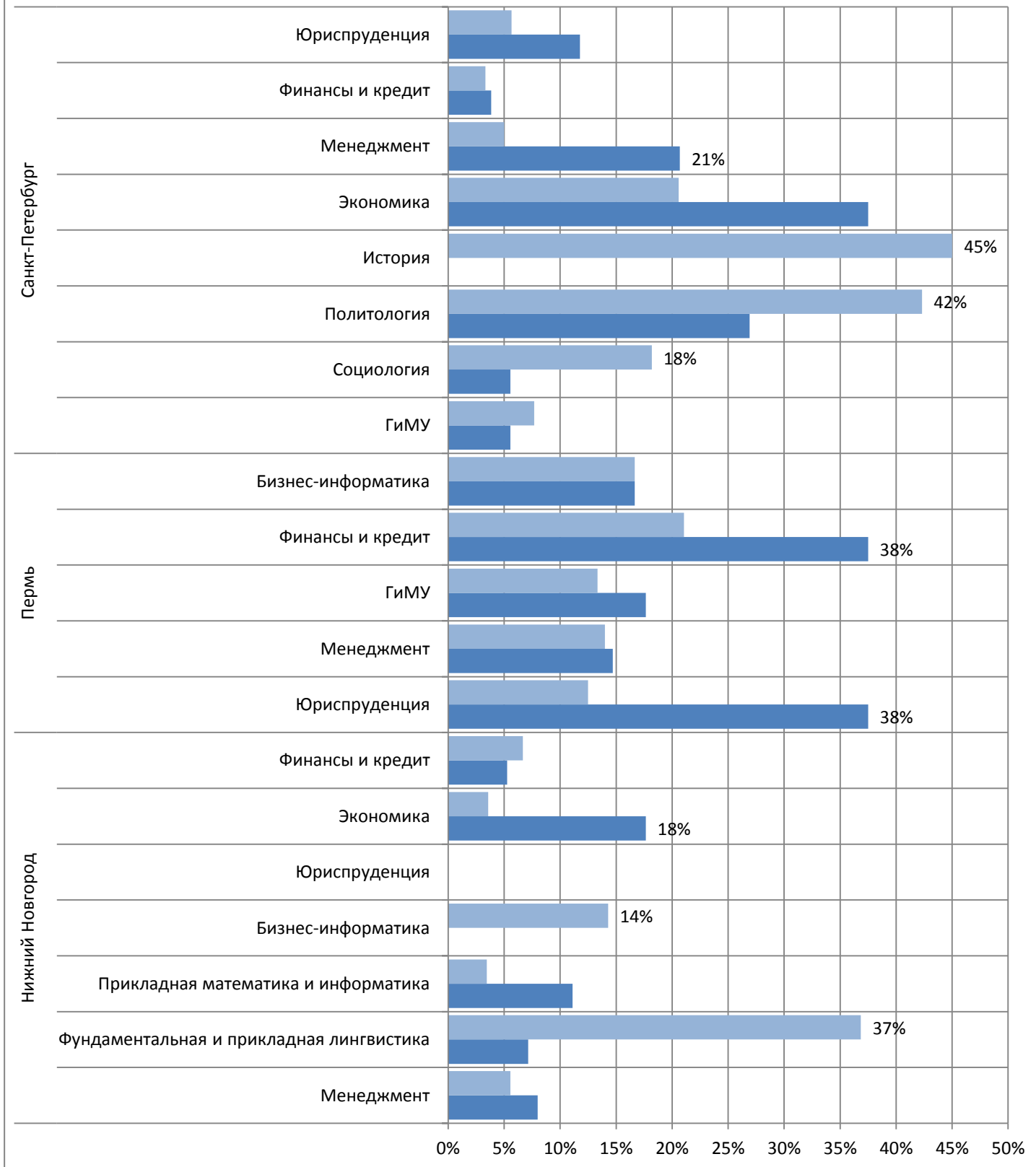

Сравнение доли отчисленных студентов в 2015-16 учеб.году по категориям: ЕГЭ (бюджет, платные), олимпиадники, иностранцы

Москва, 2015/16

бакалавриат, очная форма

ЕГЭ- бюджет	ЕГЭ- платные	Олимпиадники	Иностранцы
7,2%	15,7%	7,4%	12,0%

Сравнение доли отчисленных студентов бакалавриата в каждой из категории, очная форма, Москва

■ ЕГЭ - бюджет
 ■ ЕГЭ- платные
 ■ Олимпиады
 ■ Иностранцы
— средняя по ЕГЭ - бюджет
 — средняя по ЕГЭ- платные
 — средняя по Олимпиады
 — средняя по Иностранцы

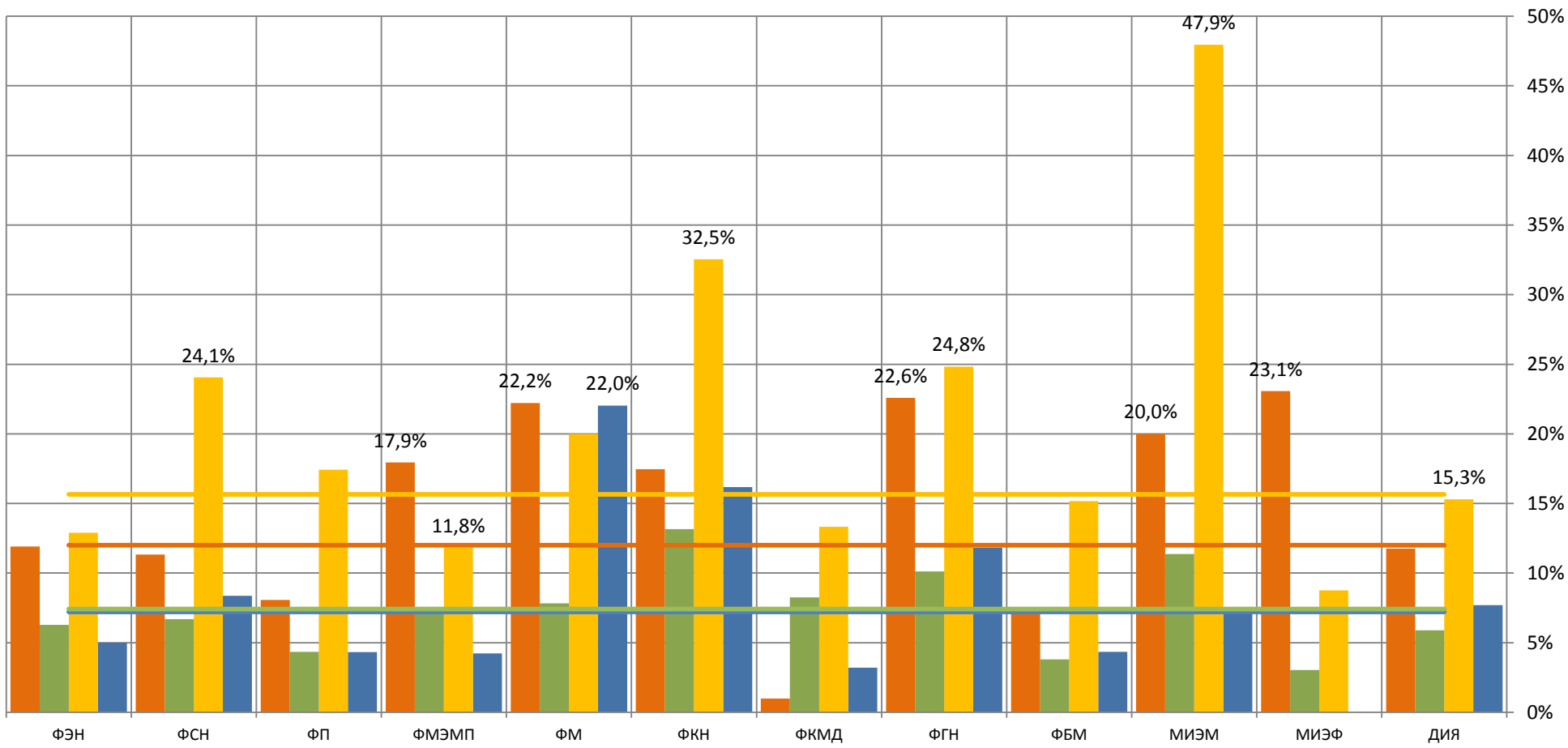

Сравнение доли отчисленных студентов в 2015-16 учеб.году по категориям: ЕГЭ (бюджет, платные), олимпиадники, иностранцы

Филиалы, 2015/16

бакалавриат, очная форма

ЕГЭ- бюджет	ЕГЭ- платные	Олимпиадники	Иностранцы
6,4%	18,3%	5,7%	8,9%

Сравнение доли отчисленных студентов бакалавриата в каждой из категории, очная форма, филиалы

■ ЕГЭ - бюджет
 ■ ЕГЭ- платные
 ■ Олимпиады
 ■ Иностранцы
— средняя по ЕГЭ - бюджет
 — средняя по ЕГЭ- платные
 — средняя по Олимпиады
 — средняя по Иностранцы

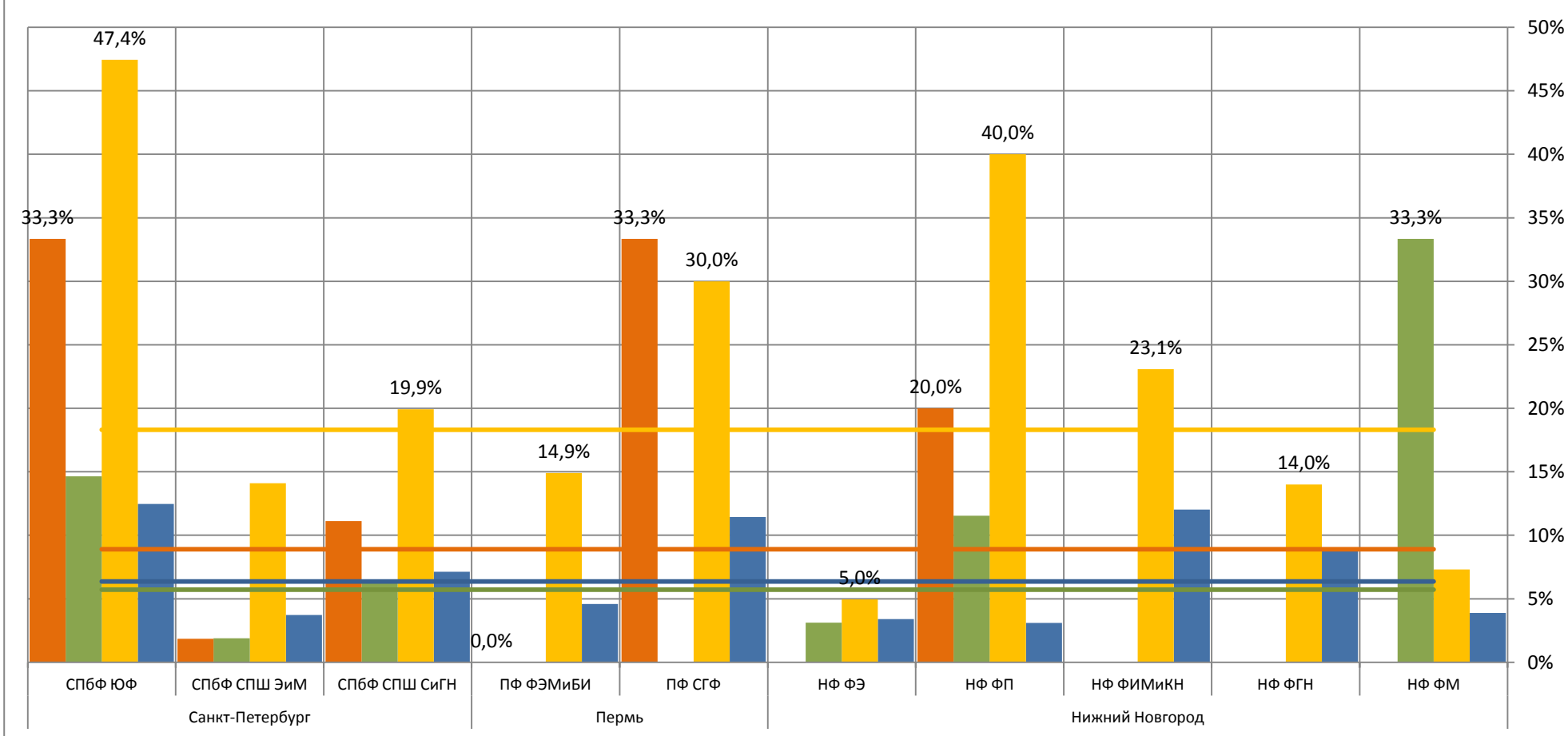

Сравнение доли отчисленных студентов в 2015-16 учеб.году по категориям: ЕГЭ (бюджет, платные), олимпиадники, иностранцы

Москва, 2015/16

магистратура, очная форма

	по конкурсу- бюджет	по конкурсу- платные	иностранцы
	12,2%	16,2%	11,7%

Сравнение доли отчисленных студентов магистратуры в каждой из категории, очная форма, Москва

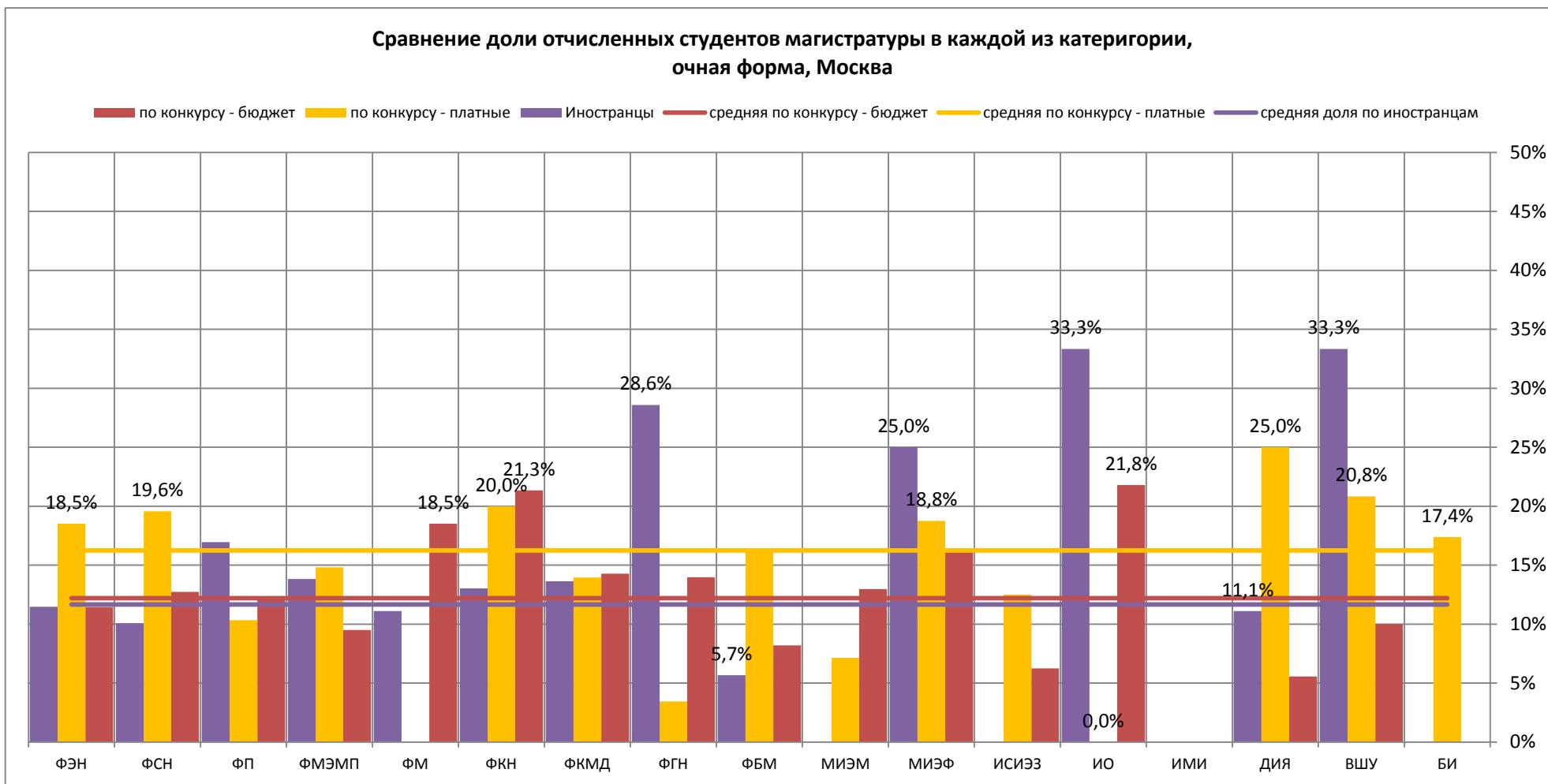

Сравнение доли отчисленных студентов в 2015-16 учеб.году по категориям: ЕГЭ (бюджет, платные), олимпиадники, иностранцы

Филиалы, 2015/16

магистратура, очная форма

	по конкурсу- бюджет	по конкурсу- платные	иностранцы
	11,9%	17,5%	21,4%

Сравнение доли отчисленных студентов магистратуры в каждой из категории, очная форма, филиалы

■ по конкурсу - бюджет ■ по конкурсу - платные ■ Иностранцы
— средняя по конкурсу - бюджет — средняя по конкурсу - платные — средняя доля по иностранцам

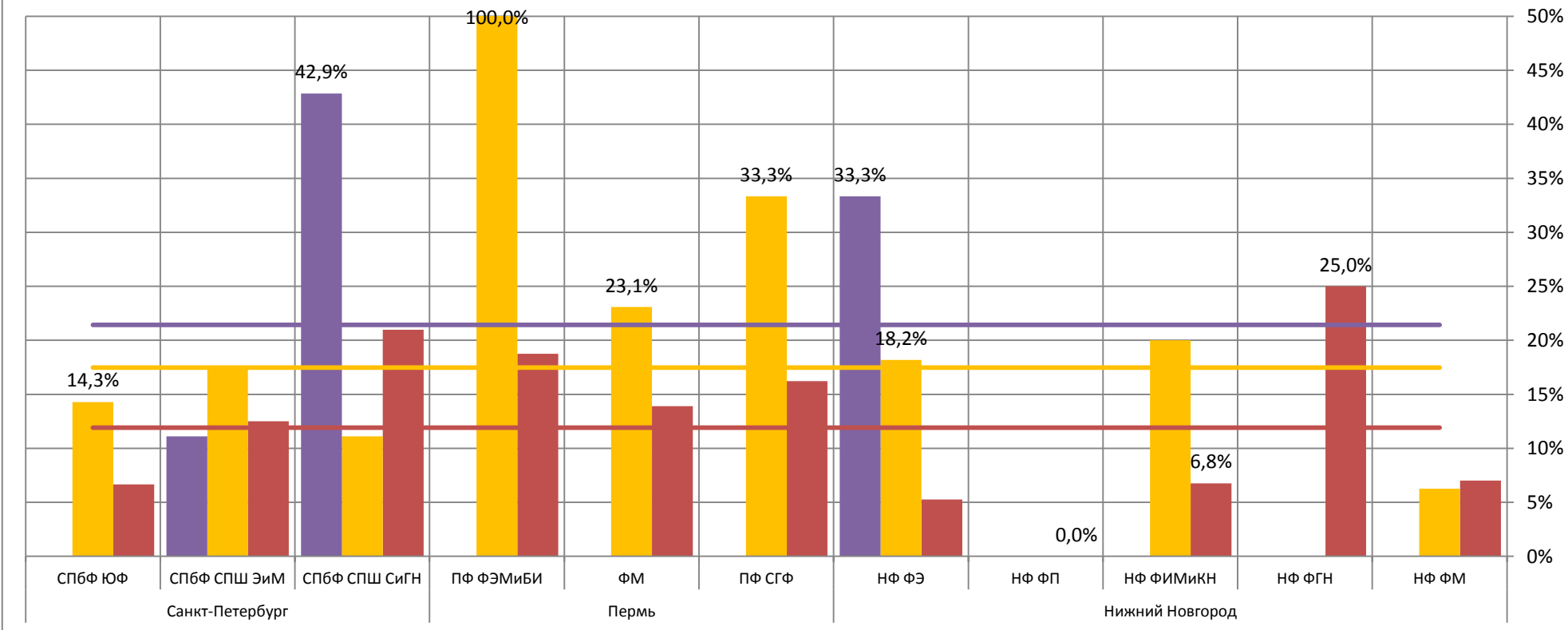

Сравнение доли отчисляемых межправительственных студентов в зависимости от страны

Доля отчисленных иностранных граждан (от контингента иностранцев), бакалавриат - **11,2%**

Доля отчисленных иностранных граждан (от контингента иностранцев), магистратура - **12,3%**

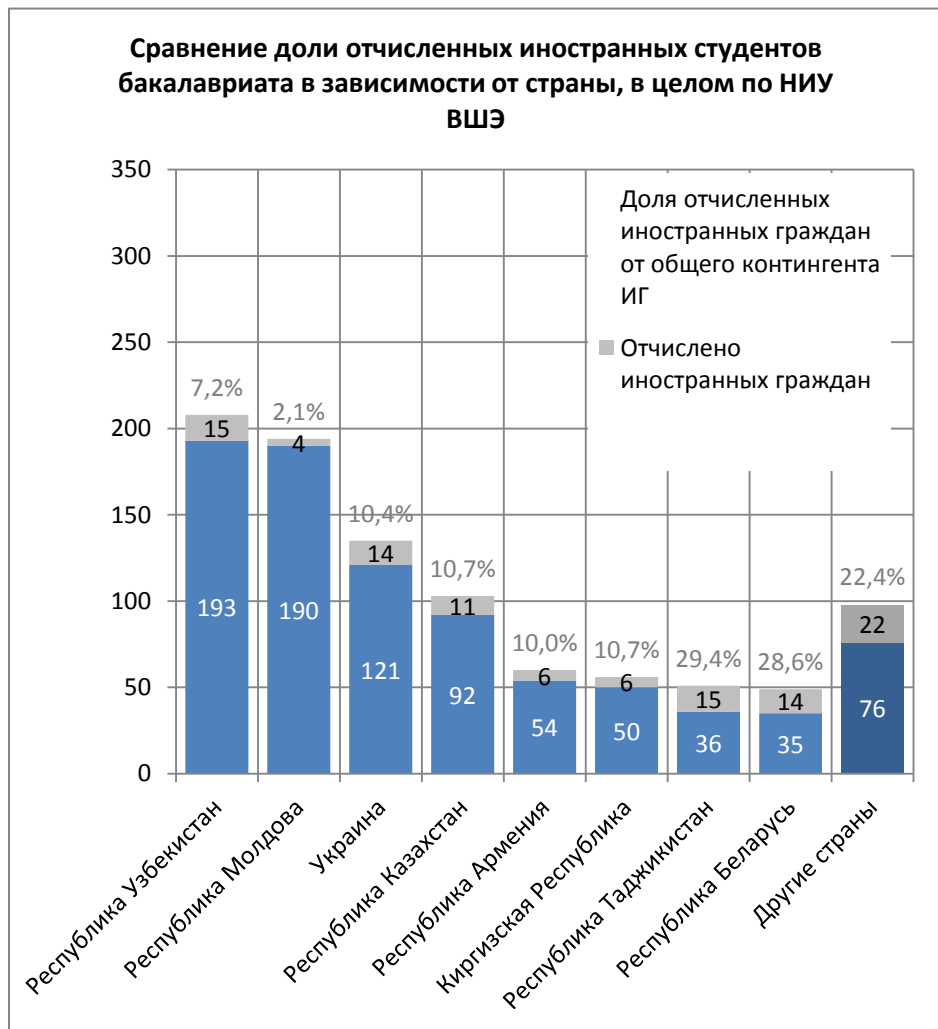

Другие страны - страны, в которых представительство студентов, обучающихся в НИУ ВШЭ, составляет менее 45 человек, представлены суммарно

Сравнение среднего балла успеваемости студентов бакалавриата очной формы обучения по категориям в 2015-16 учебном году

Средний балл студентов бакалавриата по категориям и филиалам	Москва	ЕГЭ-бюджет	ЕГЭ-платные	олимпиадники	иностранцы	Средний балл
Москва	7,51	6,93	7,54	6,96	7,29	
Санкт-Петербург	7,57	6,96	7,53	6,97	7,36	
Ниžний Новгород	7,36	6,42	7,74	6,63	7,21	
Пермь	7,23	6,26	7,83	6,32	7,03	

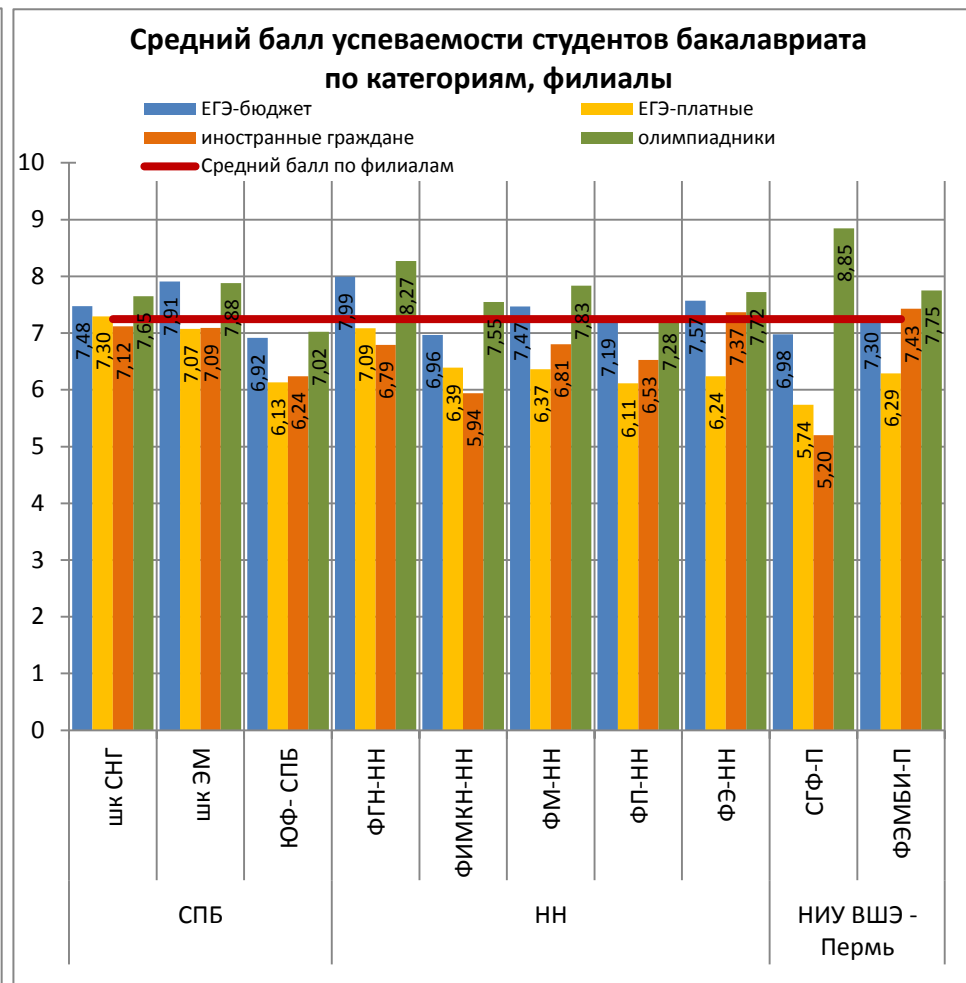
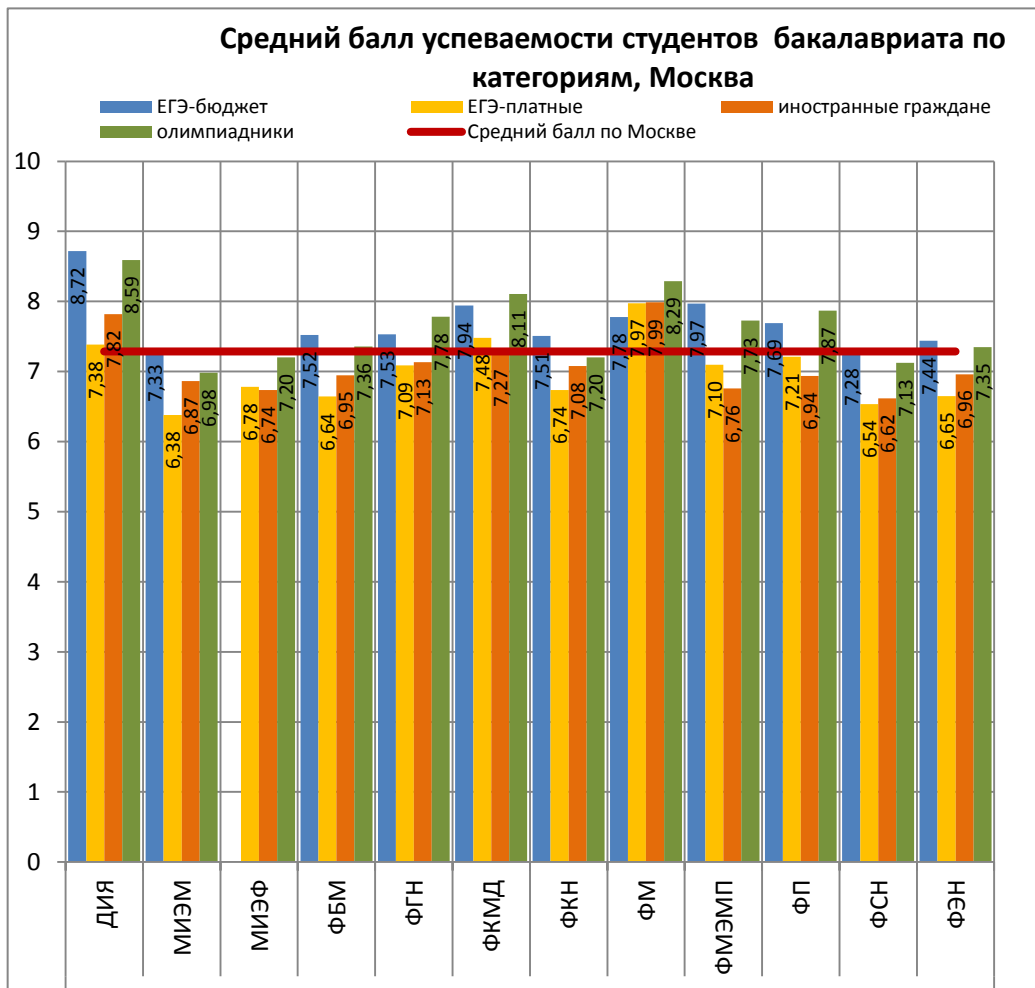

Доля иностранных студентов в общем контингенте (бюджет и платные) - по уровням и факультетам в динамике за три года, Москва, очная форма обучения

Доля иностранцев в общем контингенте по способу оплаты, Москва, очная форма			2013/14	2014/15	2015/16
бакалавриат	бюджет		3,8%	5,7%	6,4%
	платные		0,3%	0,3%	0,5%
магистратура	бюджет		9,0%	10,8%	9,7%
	платные		1,8%	1,8%	2,1%

Доля иностранных студентов бакалавриата в общем контингенте (бюджет и платные) - по факультетам в динамике за три года, Москва, очная форма обучения

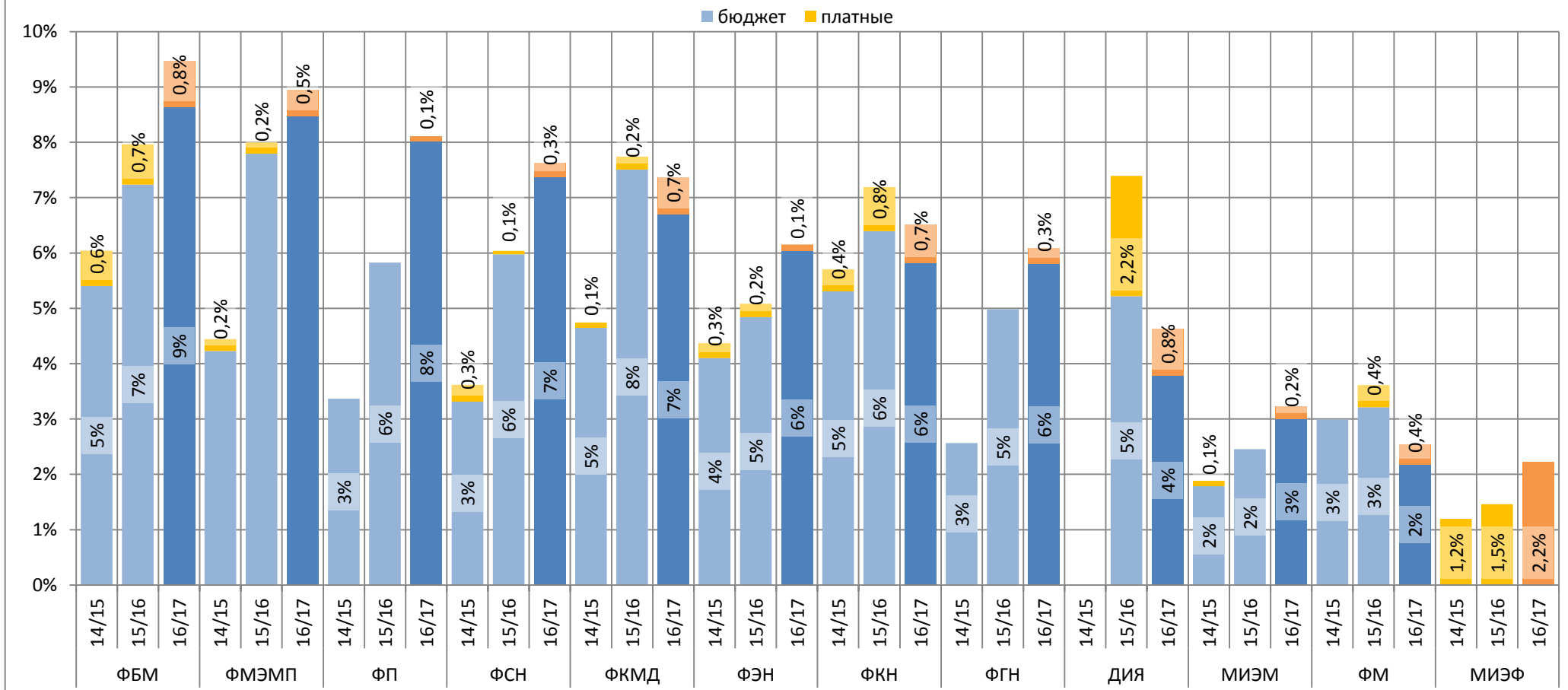

Доля иностранных студентов в общем контингенте (бюджет и платные) - по уровням и факультетам в динамике за три года, Москва, очная форма обучения

Доля иностранных студентов магистратуры в общем контингенте (бюджет и платные) - по факультетам в динамике за три года, Москва, очная форма обучения

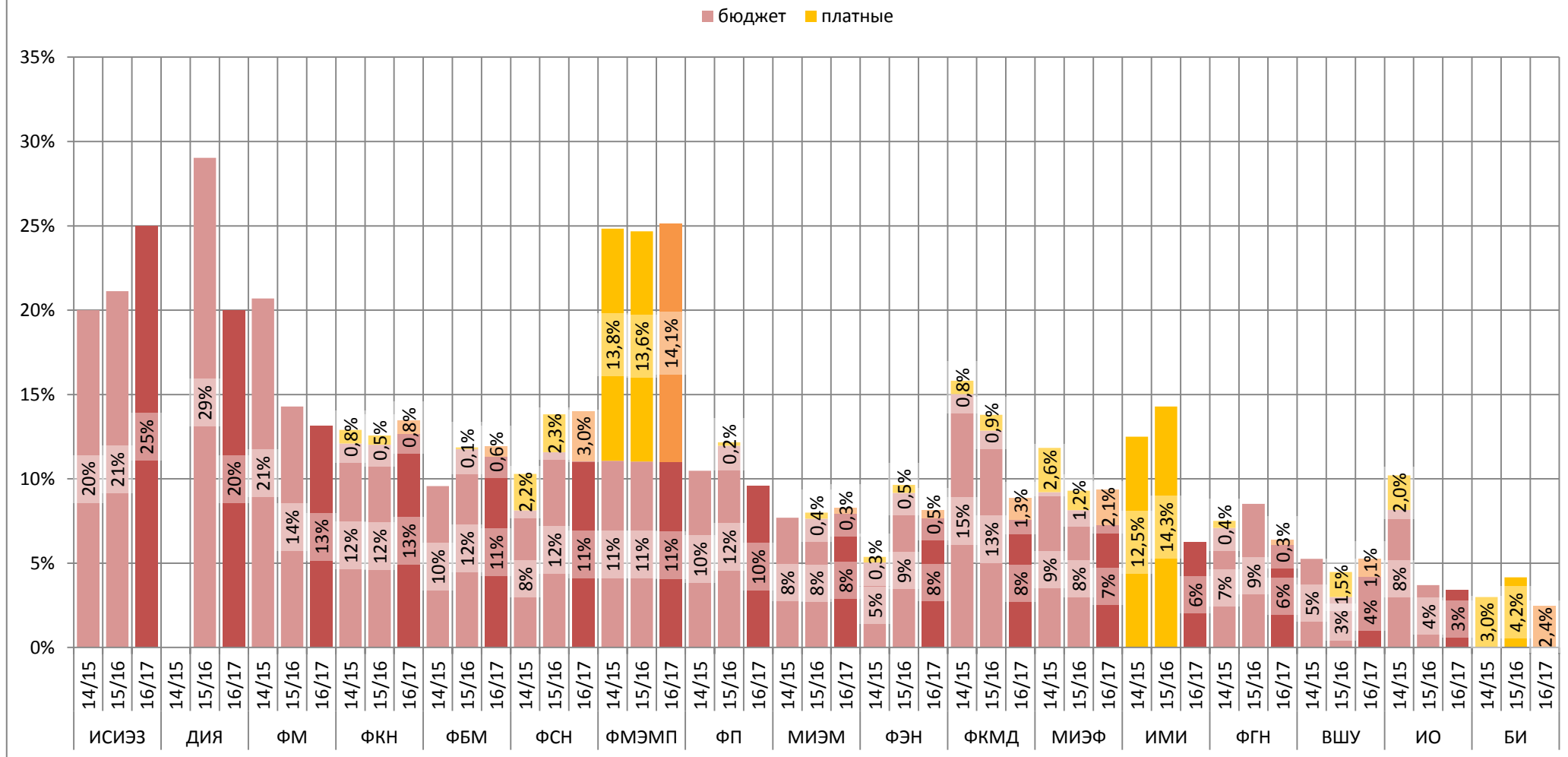

Международная академическая мобильность

Доля долгосрочной и краткосрочной исходящей академической мобильности

■ доля долгосрочной мобильности ■ доля краткосрочной мобильности

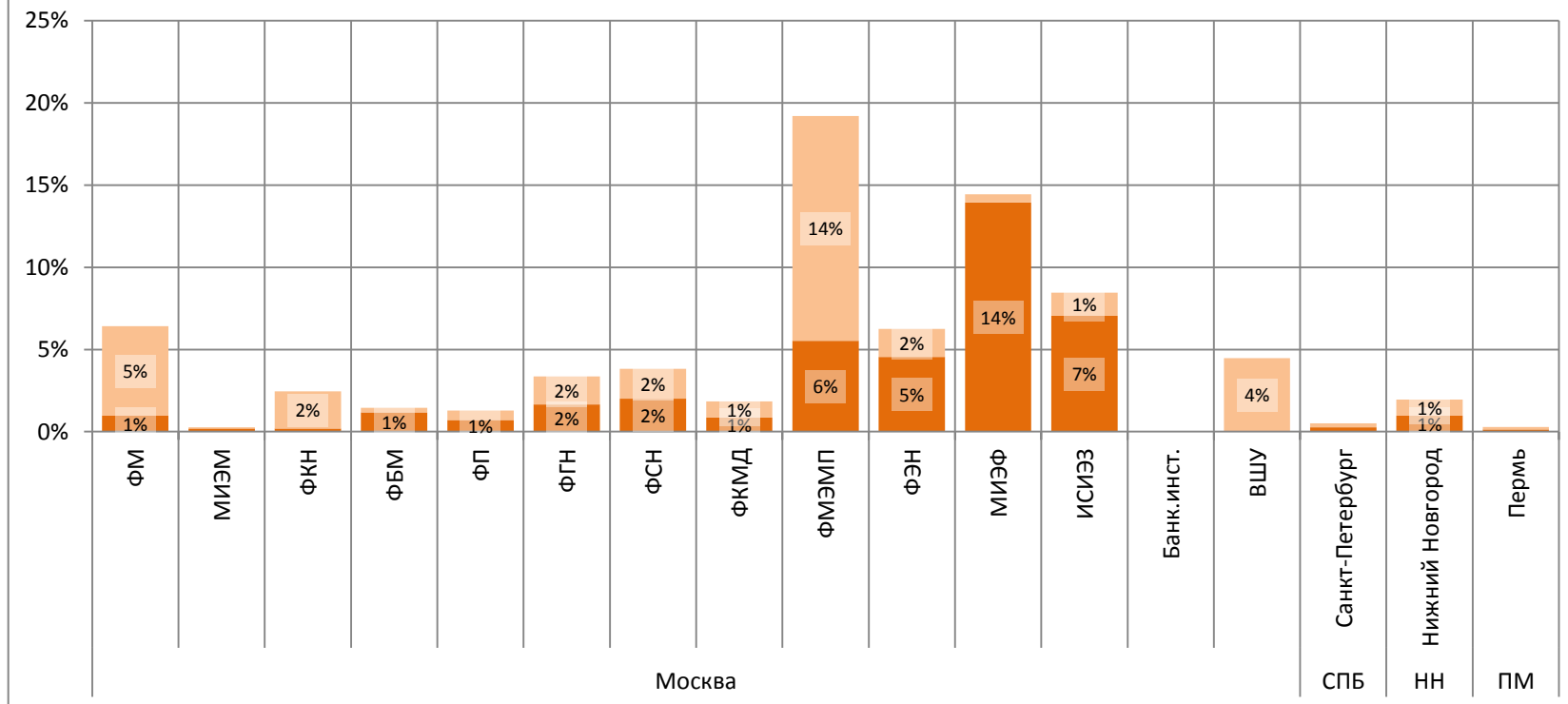

Сравнение успеваемости иностранных студентов в зависимости от страны, в целом по НИУ ВШЭ

Средний балл иностранных граждан в целом по НИУ ВШЭ - 6,95

Средний балл в целом по НИУ ВШЭ - 7,27



* страны, в которых представительство студентов, обучающихся в НИУ ВШЭ, составляет менее 45 человек,

Динамика соотношения числа студентов на одного преподавателя за пять лет

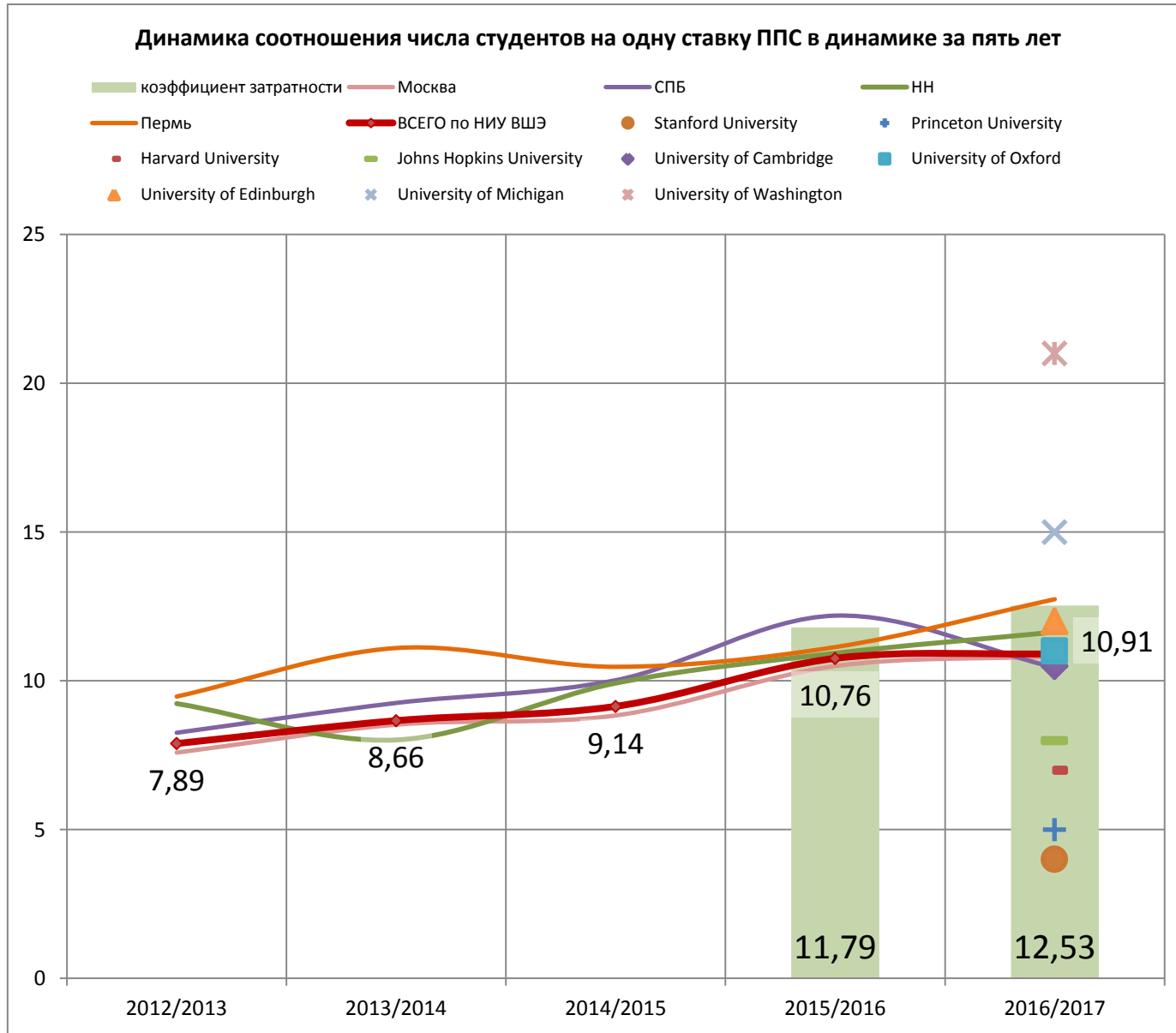

Обеспеченность учебными ассистентами ППС в динамике за три года

Число ассистентов на одну ставку ППС факультета

Отношение количества УА на ноябрь'14, июнь'15 и ноябрь'15 к количеству ставок ППС на осень'15.

Отношение количества УА на июнь'16 и ноябрь'16 к количеству ставок ППС на осень'16

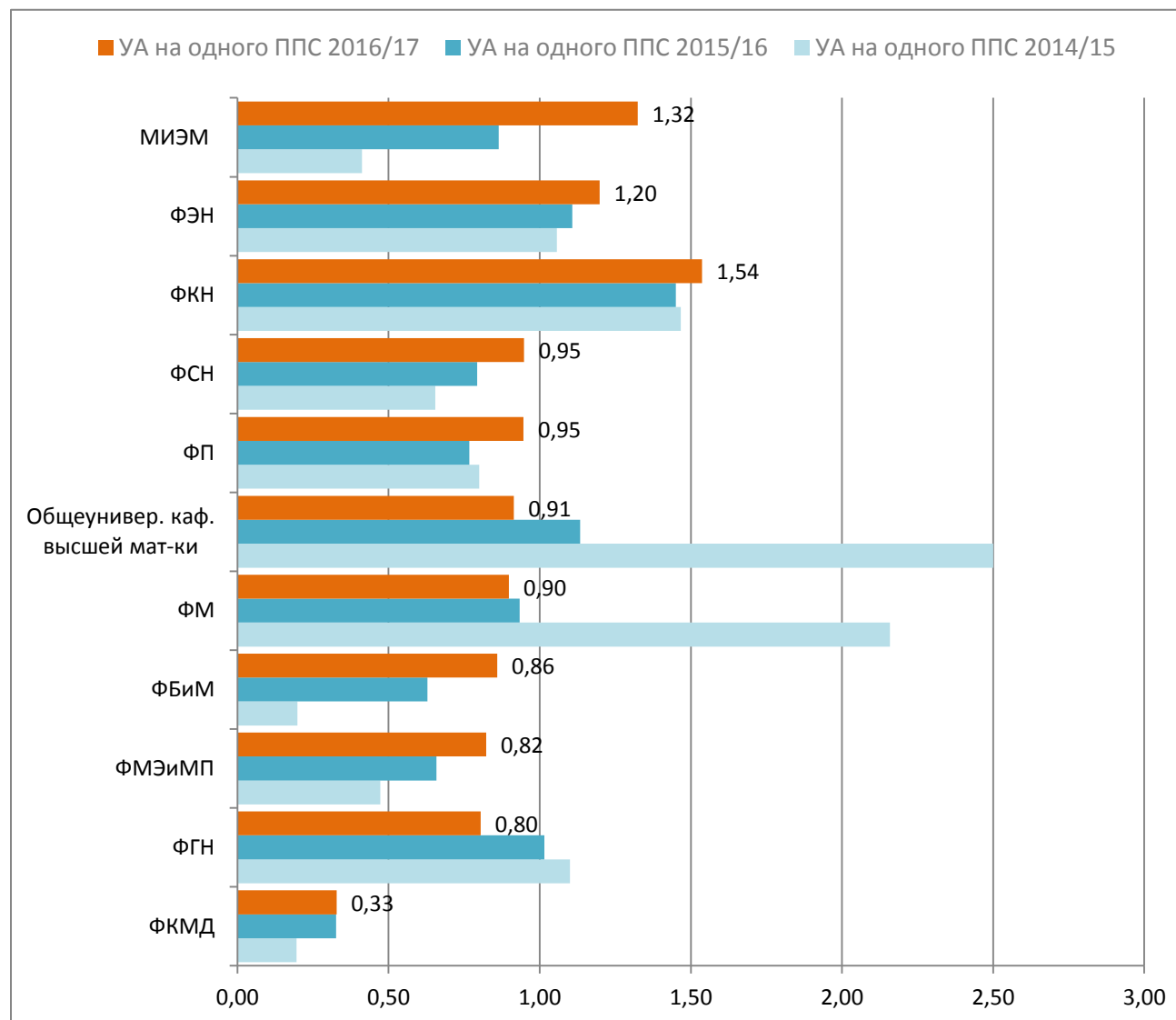

Коэффициенты затратности по учебным планам

Средние показатели коэффициента затратности в сравнении за три года по филиалам
2016/2017

Москва	12,4
Санкт-Петербург	13,0
Нижний Новгород	12,7
Пермь	13,4

Среднее значение коэффициента затратности по платным программам НИУ ВШЭ - Москва составляет в бакалавриате 12,0, в магистратуре 11,4.

Средние значения коэффициента затратности по программам очно-заочной и заочной форм обучения в 2016/2017 уч.г составили по НИУ ВШЭ - Москва 19,7; по НИУ ВШЭ - Н.Новгород - 15,6; по НИУ ВШЭ - Санкт-Петербург 14,4; по НИУ ВШЭ - Пермь 27,8.

Москва

бакалавриат 12,6

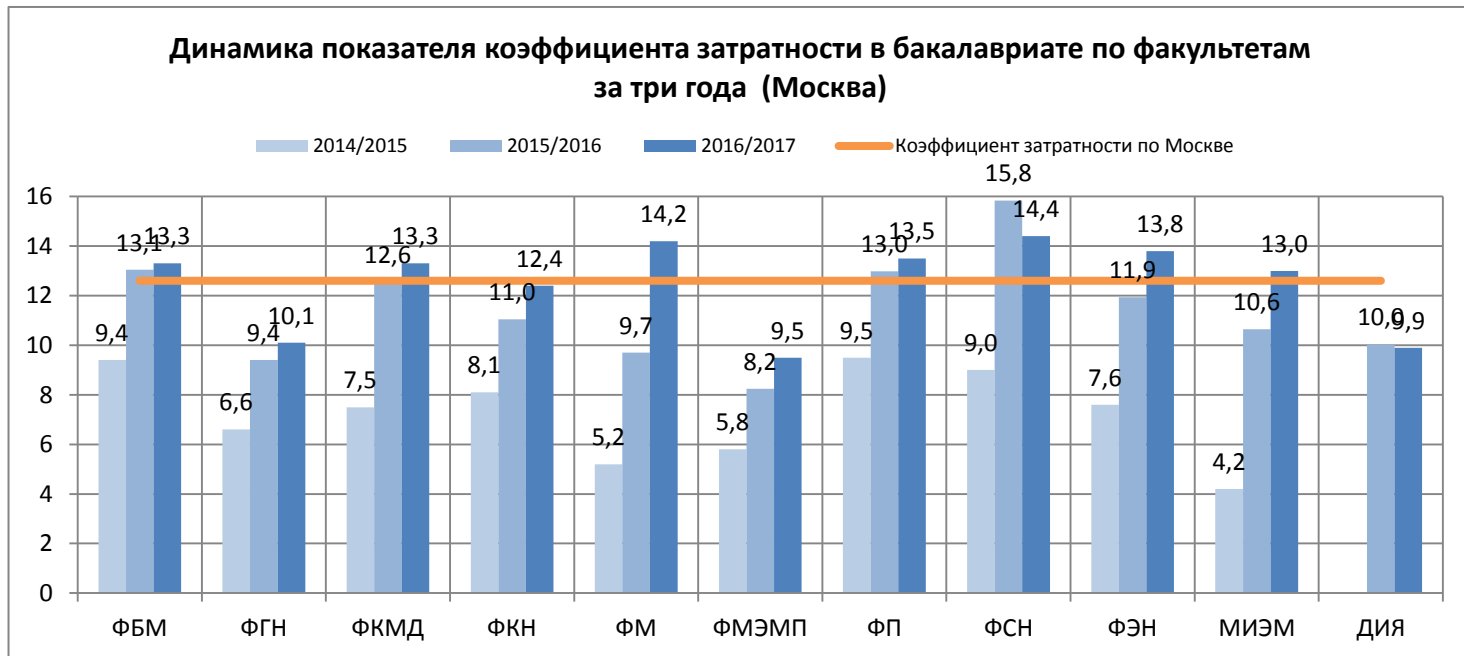

Москва

магистратура 11,6

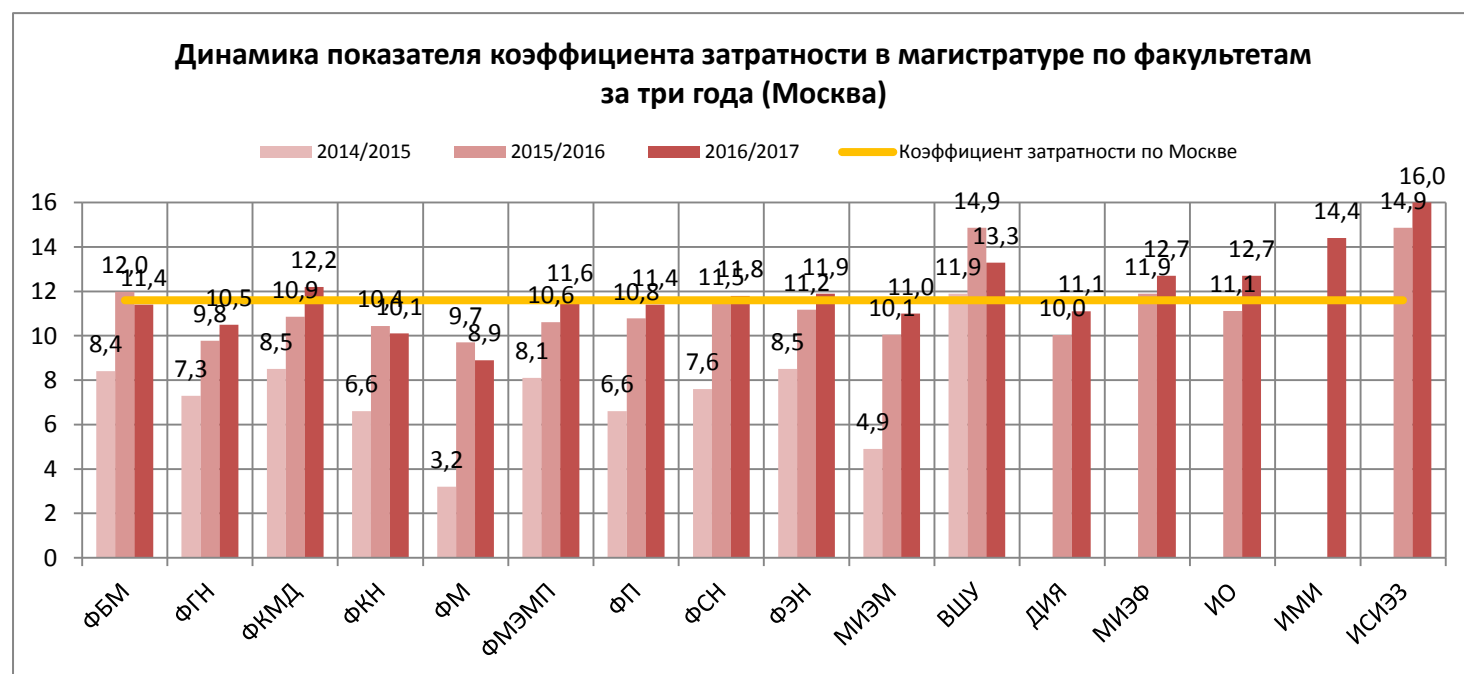

Коэффициенты затратности по учебным планам

Нижний Новгород

бакалавриат

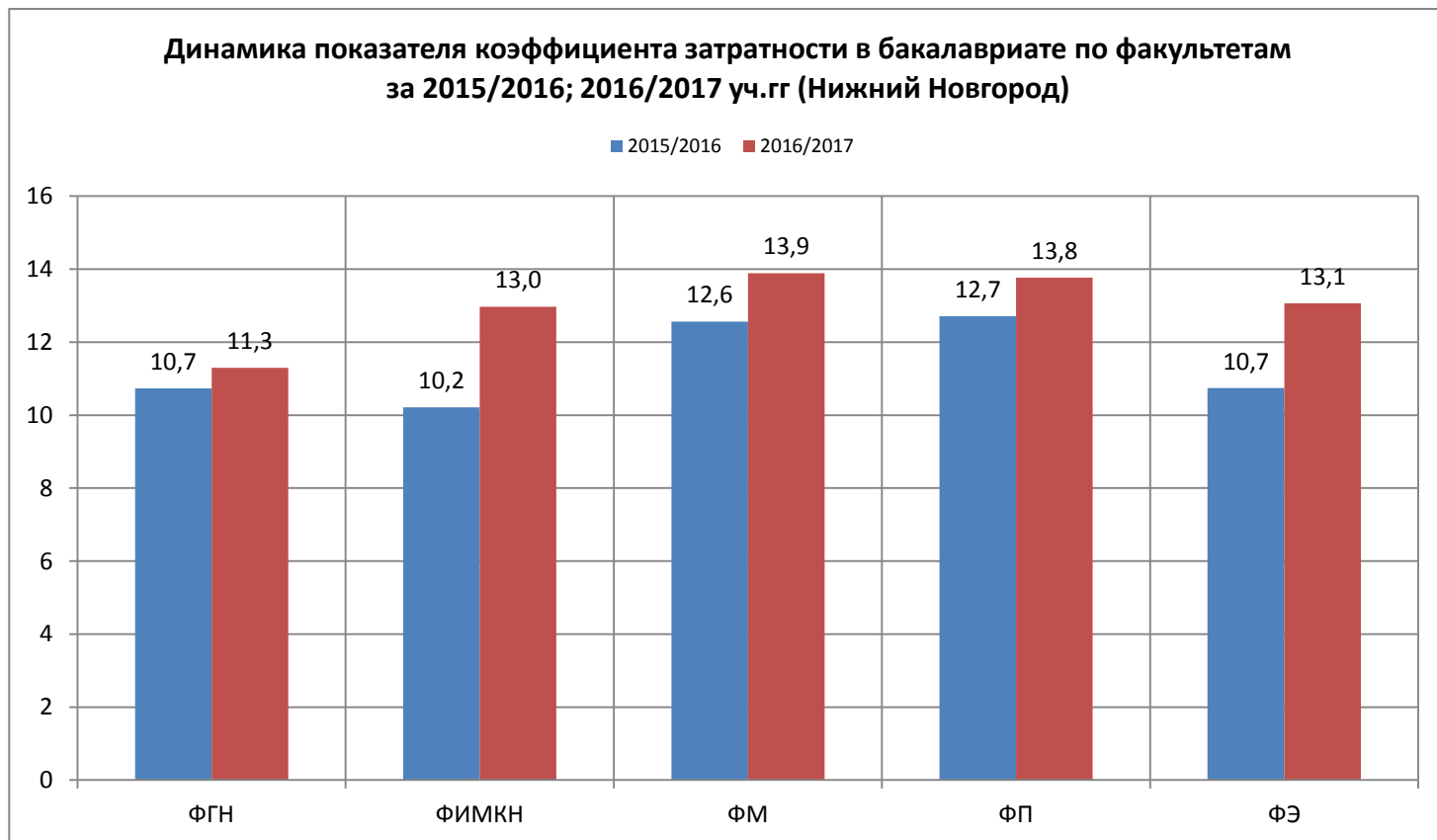

Нижний Новгород

магистратура

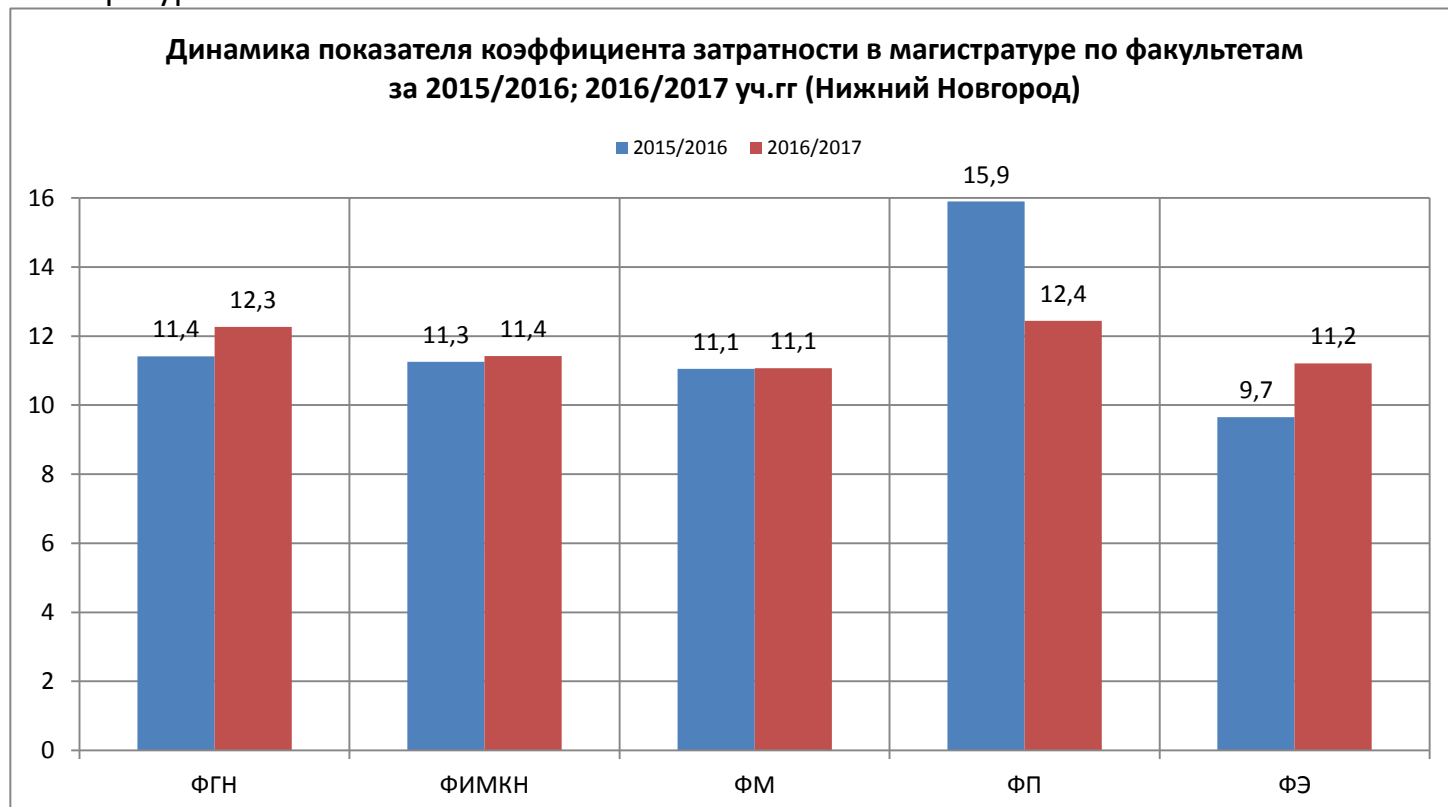

Коэффициенты затратности по учебным планам

Санкт-Петербург бакалавриат



Санкт-Петербург магистратура



Пермь бакалавриат

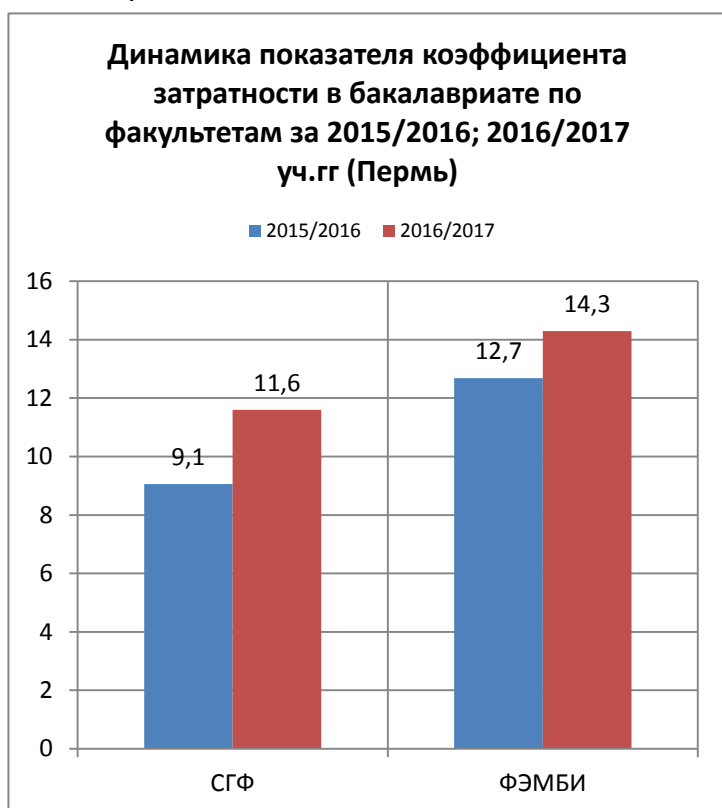

Пермь магистратура

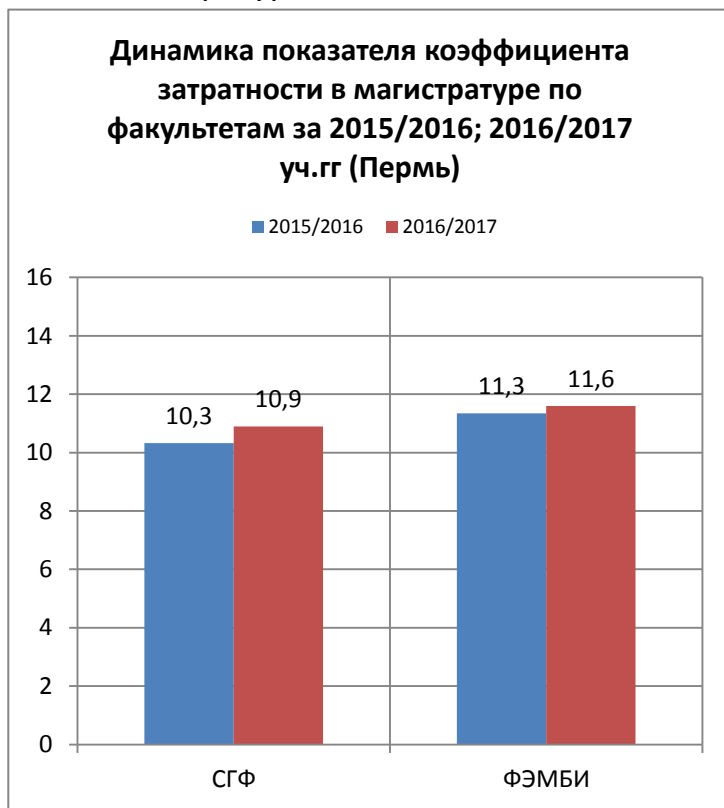

Распределение выбора дальнейшей траектории выпускников бакалавриата

Москва - выбор дальнейшей траектории выпускников бакалавриата

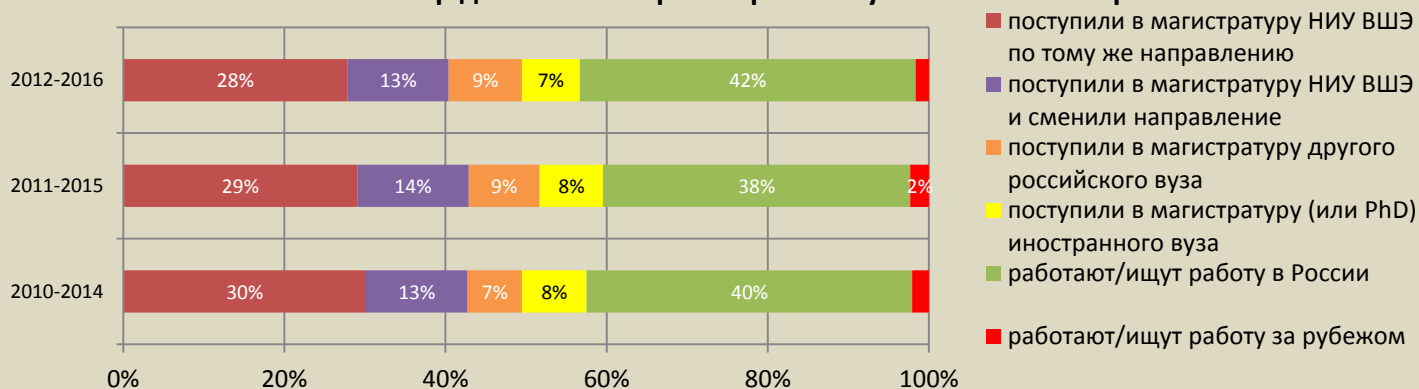

ФБМ, Москва

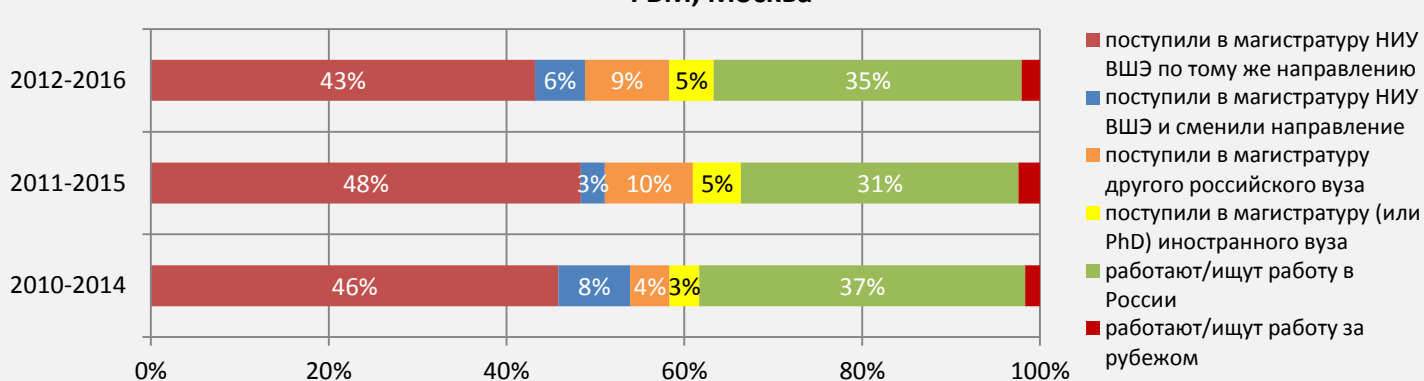

ФБМ по образовательным программам, Москва

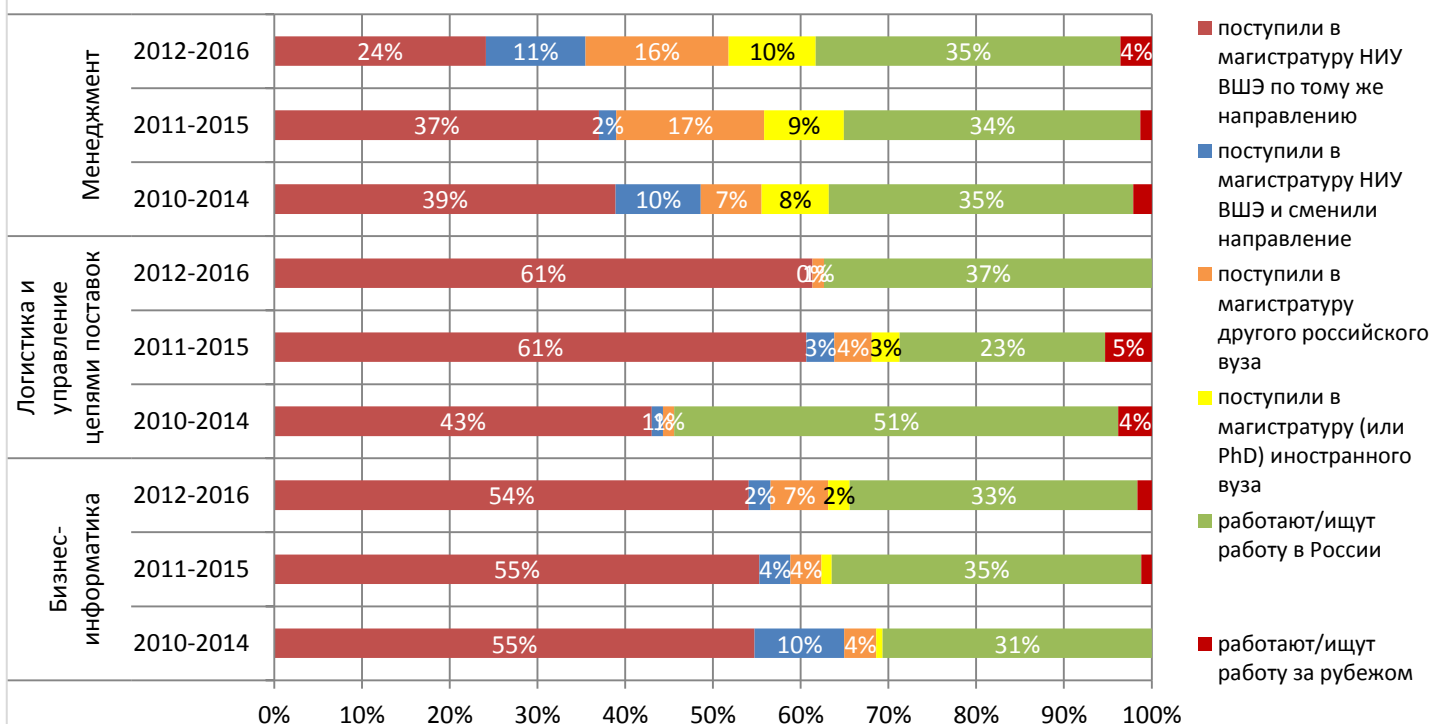

Распределение выбора дальнейшей траектории выпускников балакавриата

ФГН, Москва

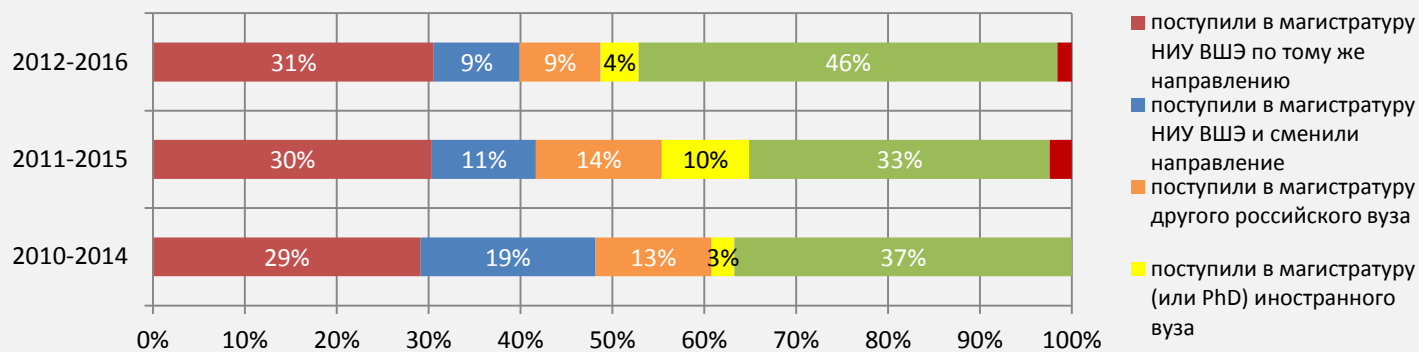

ФГН по образовательным программам, Москва

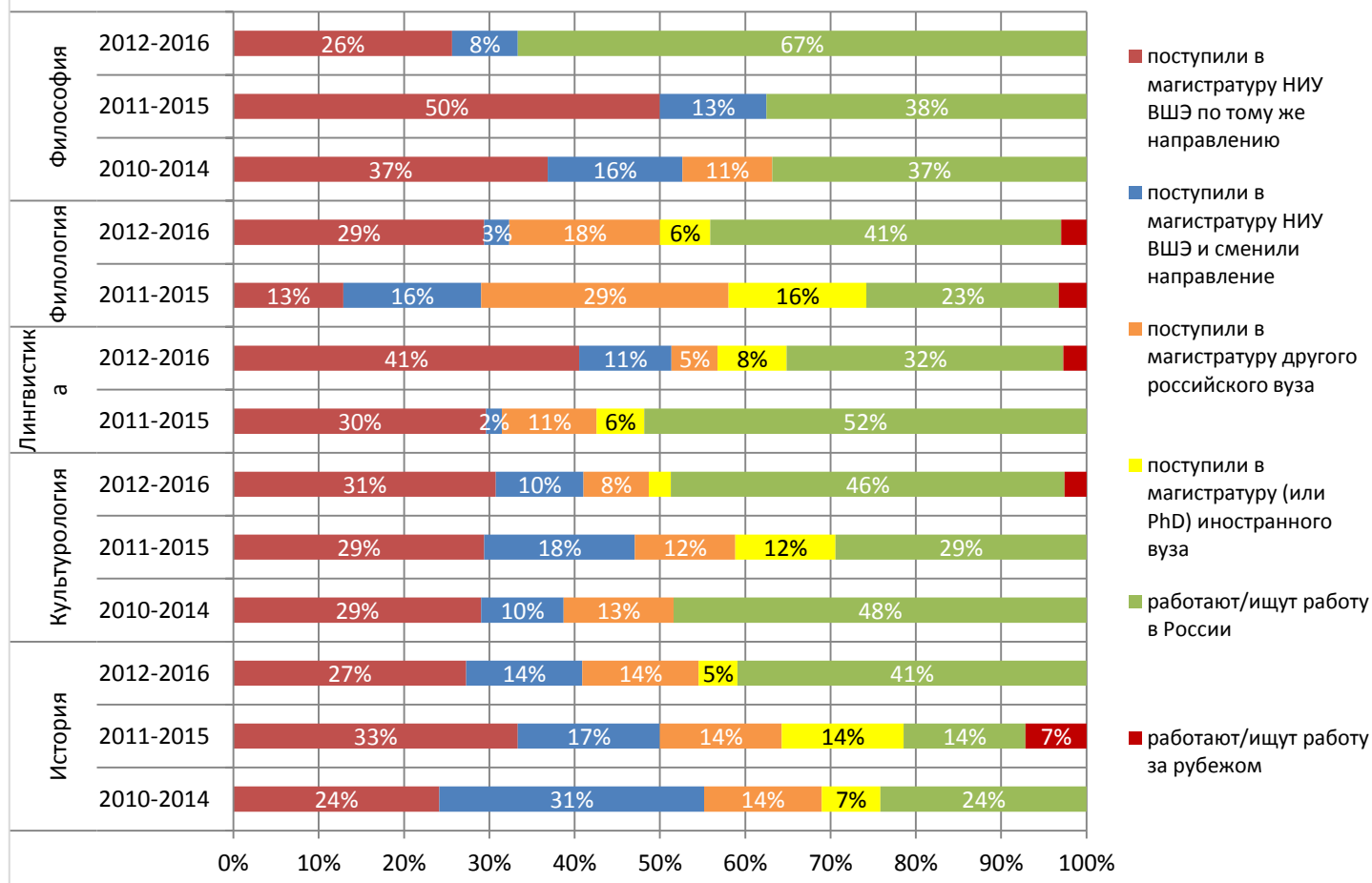

Распределение выбора дальнейшей траектории выпускников бакалавриата

ФКМД, Москва

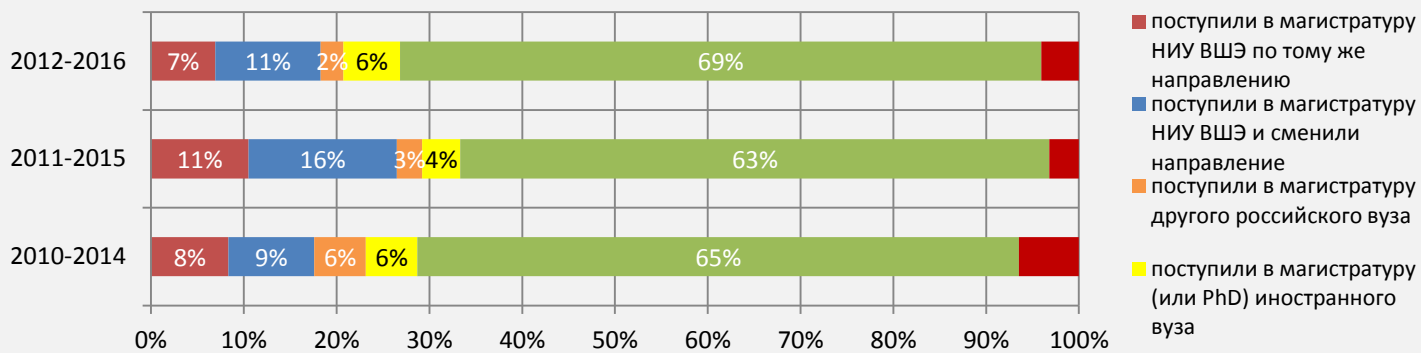

ФКМД по образовательным программам, Москва

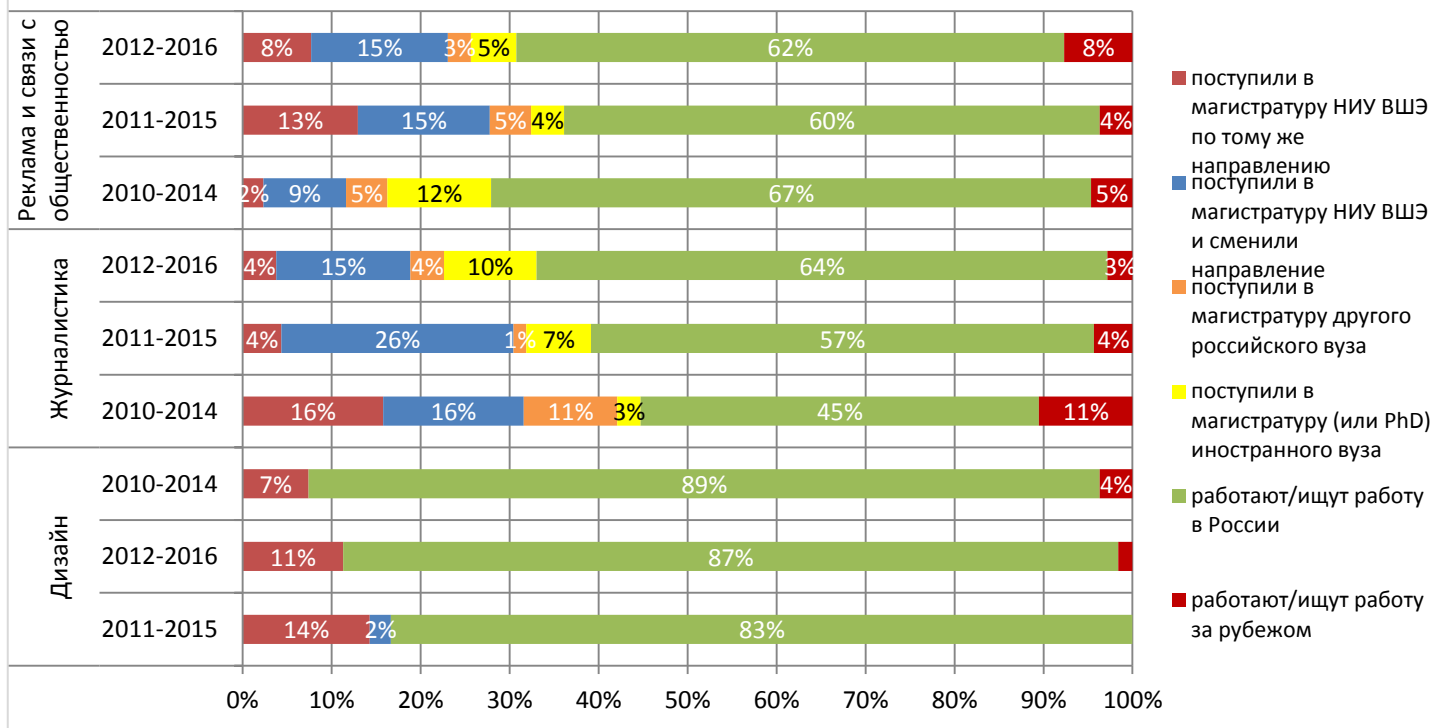

Распределение выбора дальнейшей траектории выпускников балакавриата

ФКН, Москва

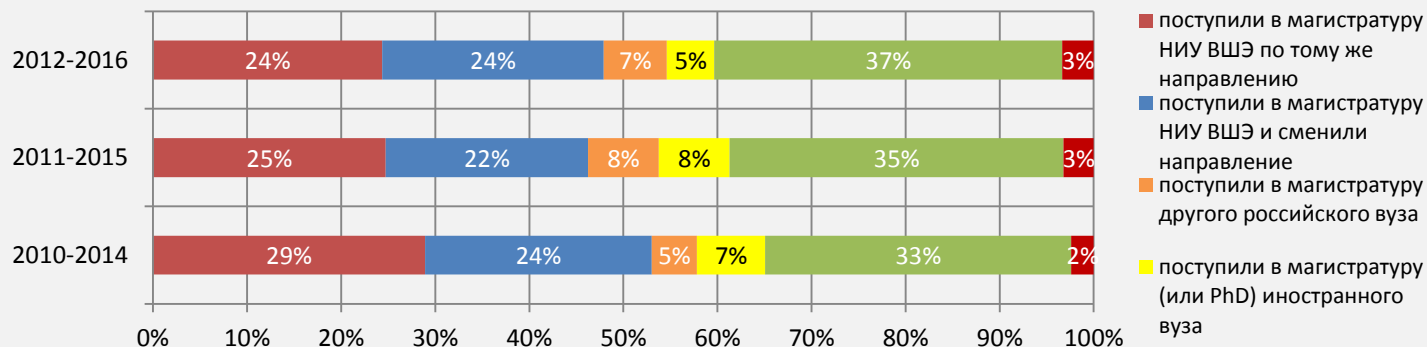

ФКН по образовательным программам, Москва

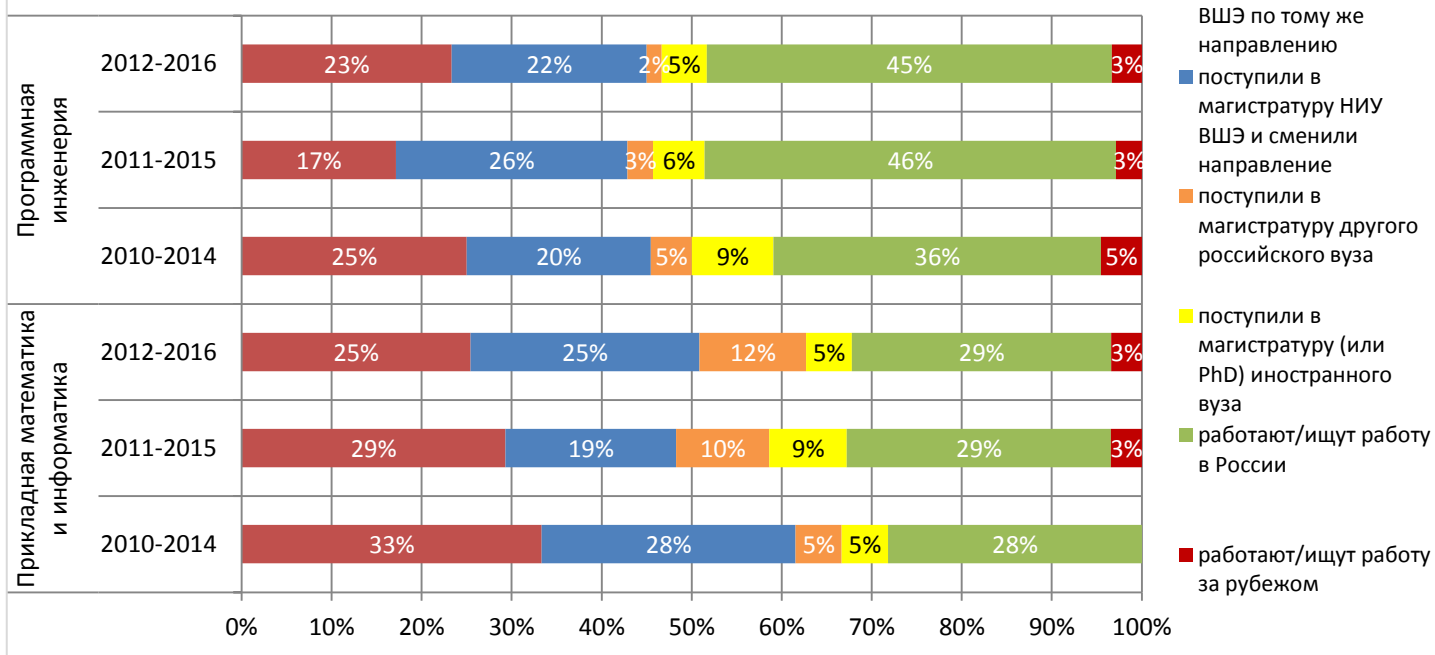

Факультет математики, Москва

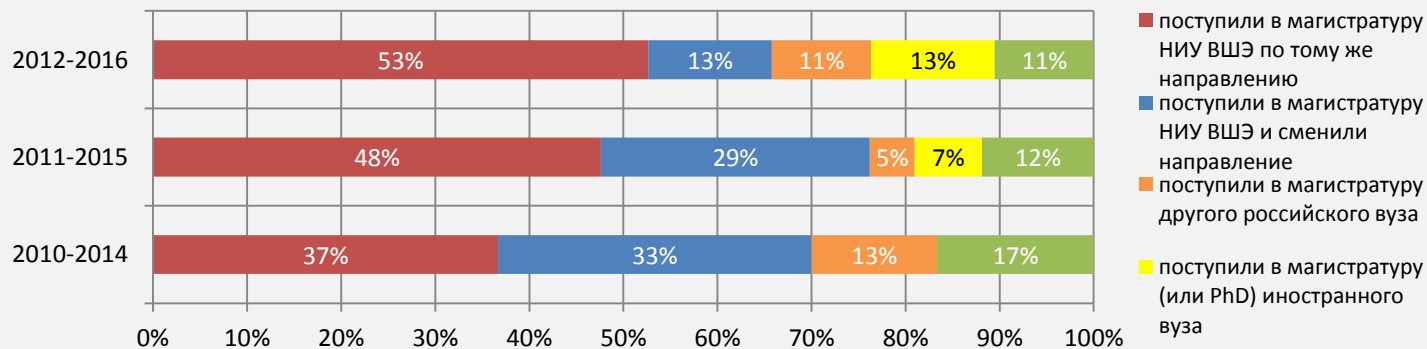

Распределение выбора дальнейшей траектории выпускников балакавриата

ФМЭМП, Москва

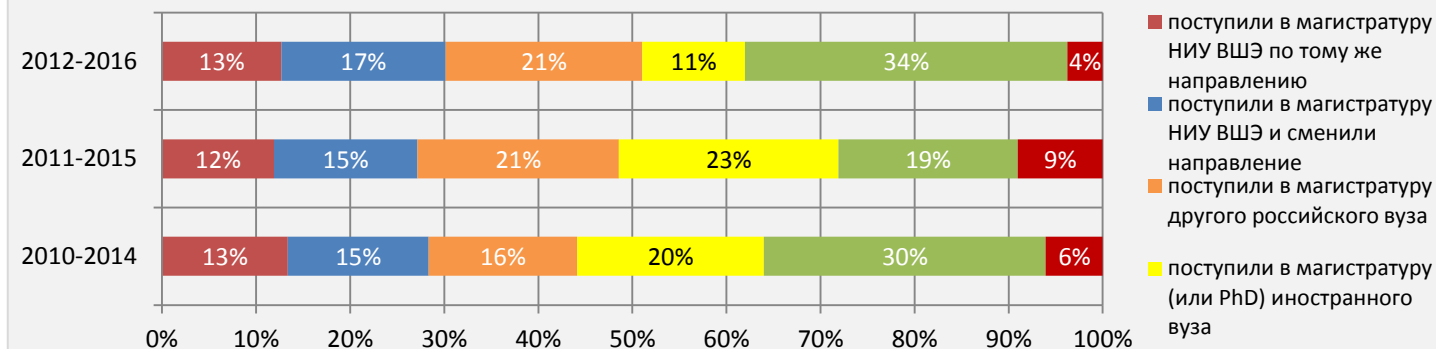

ФМЭМП по образовательным программам, Москва

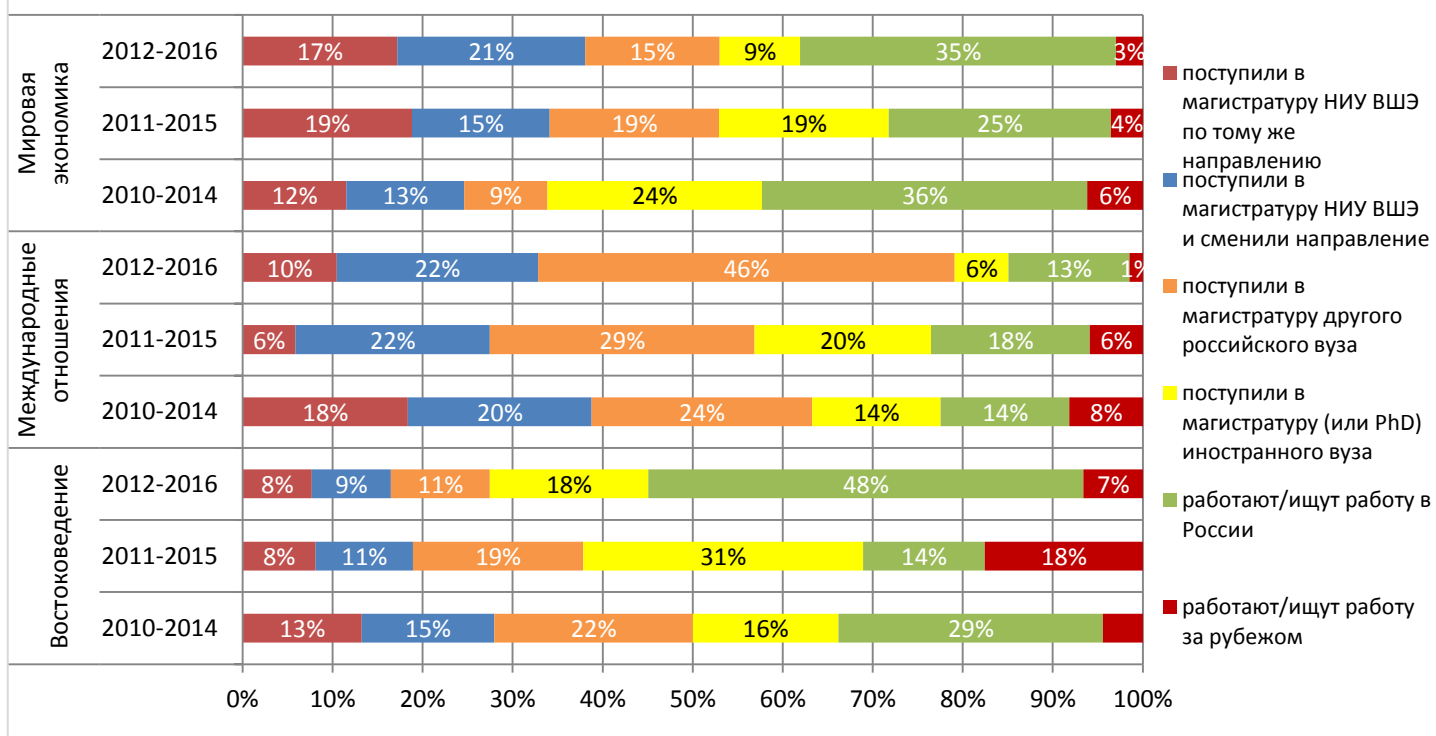

Факультет права, Москва

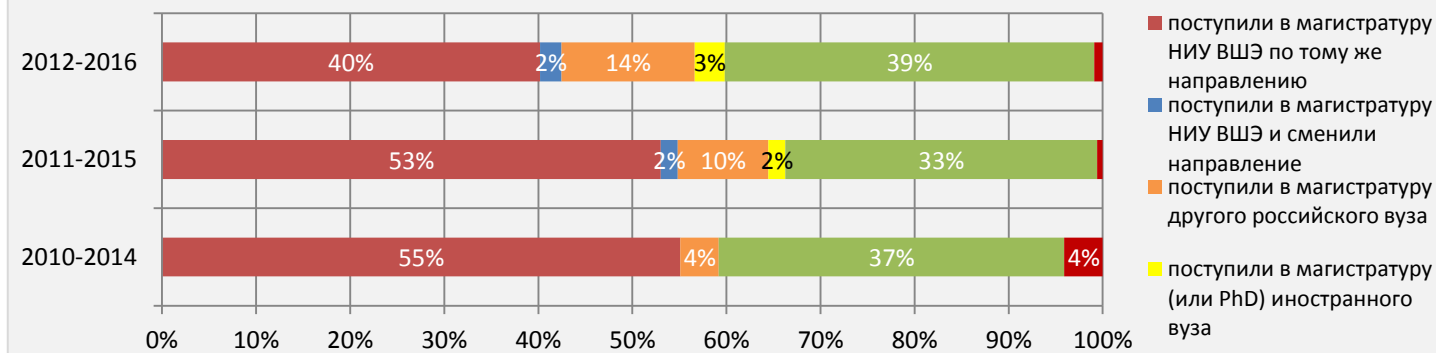

Распределение выбора дальнейшей траектории выпускников бакалавриата

ФСН, Москва

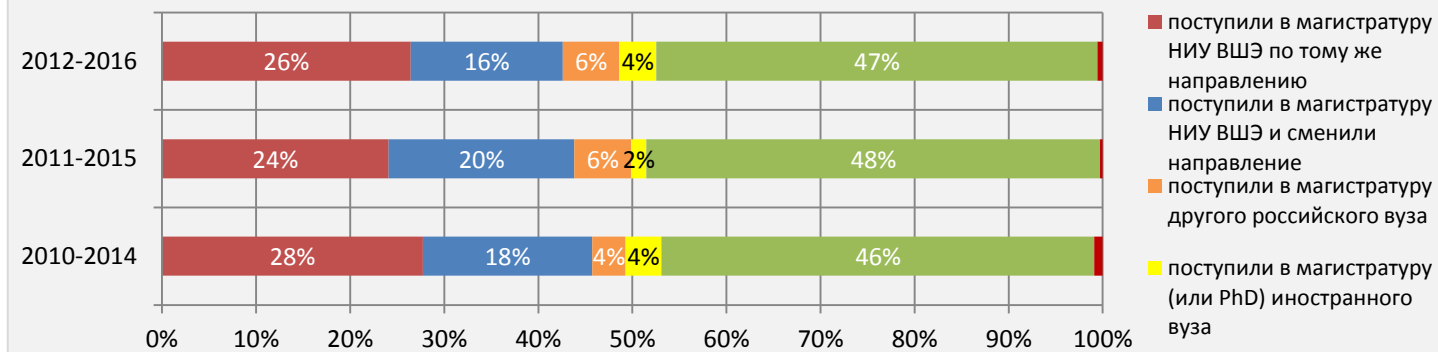

ФСН по образовательным программам, Москва

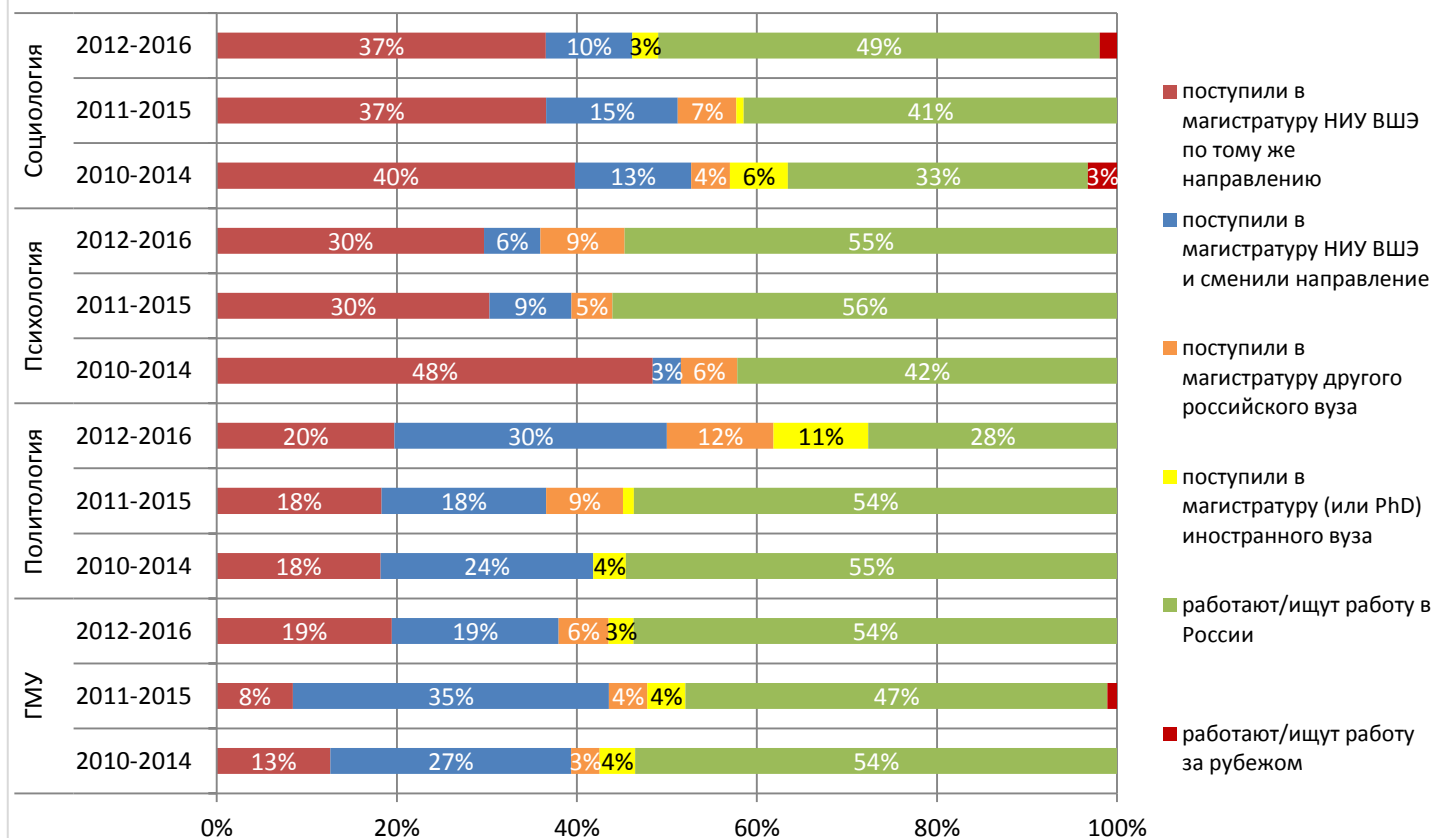

Распределение выбора дальнейшей траектории выпускников балакавриата

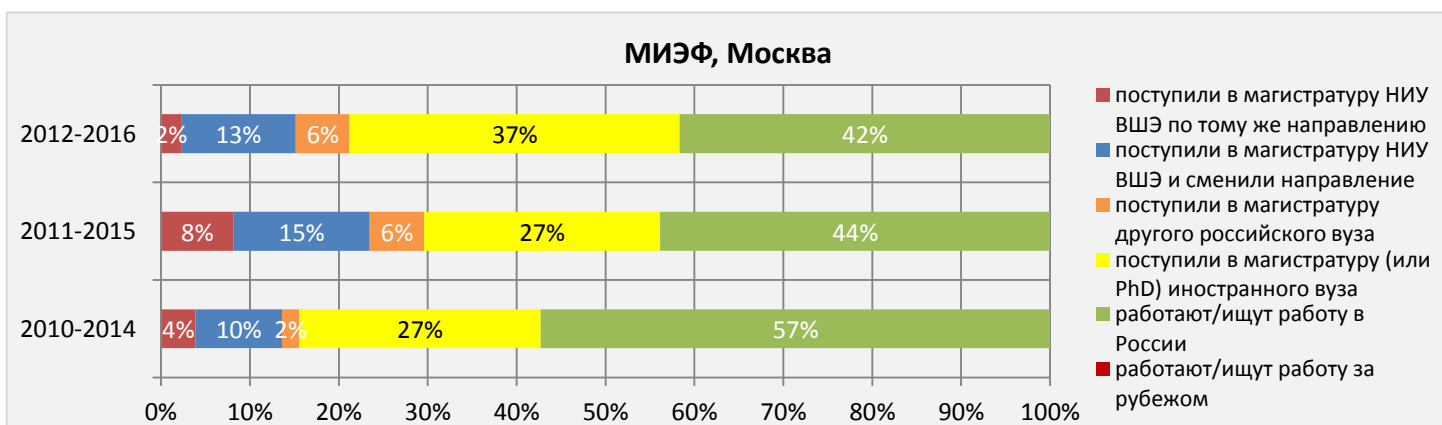
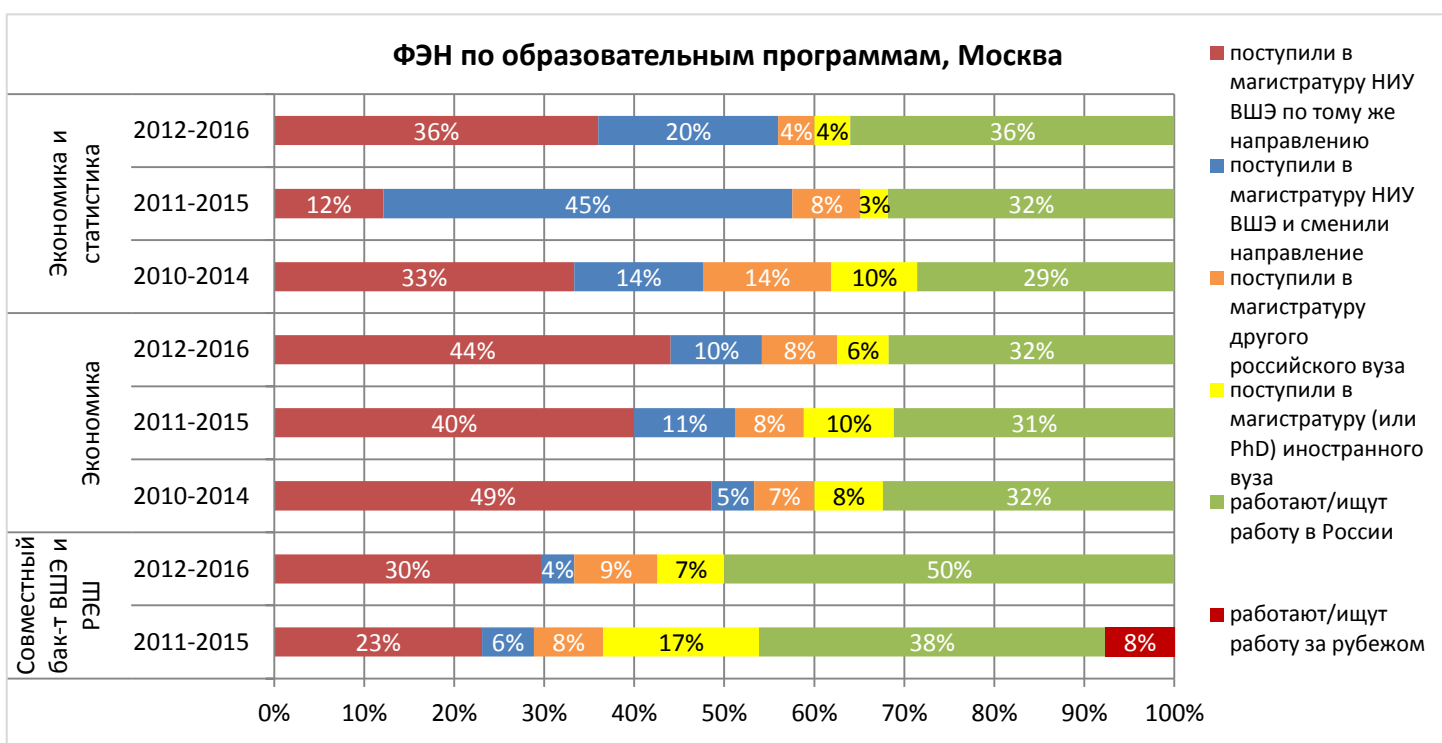
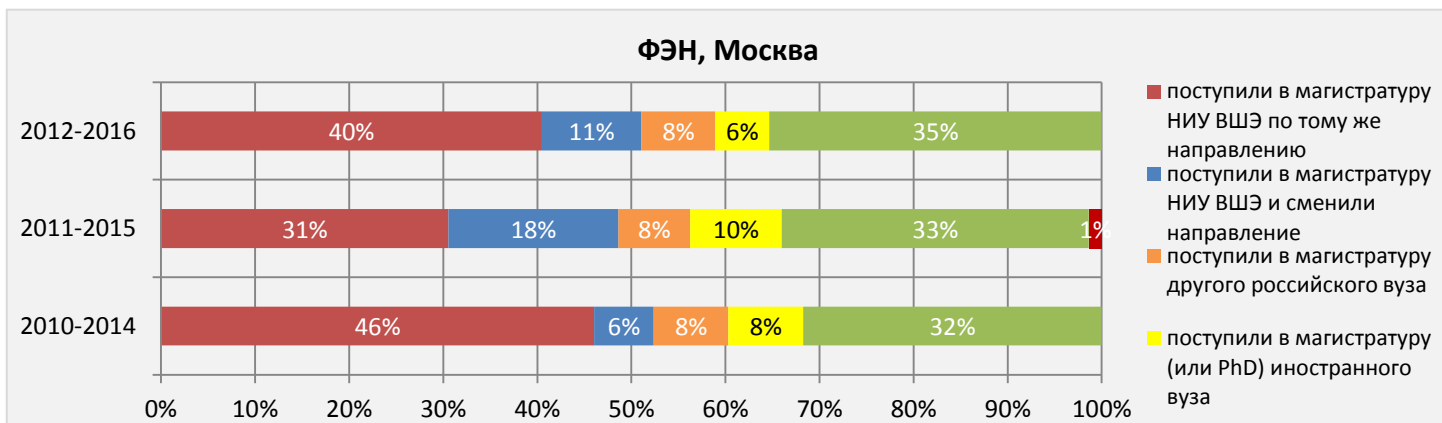

Распределение выбора дальнейшей траектории выпускников бакалавриата

МИЭМ, Москва

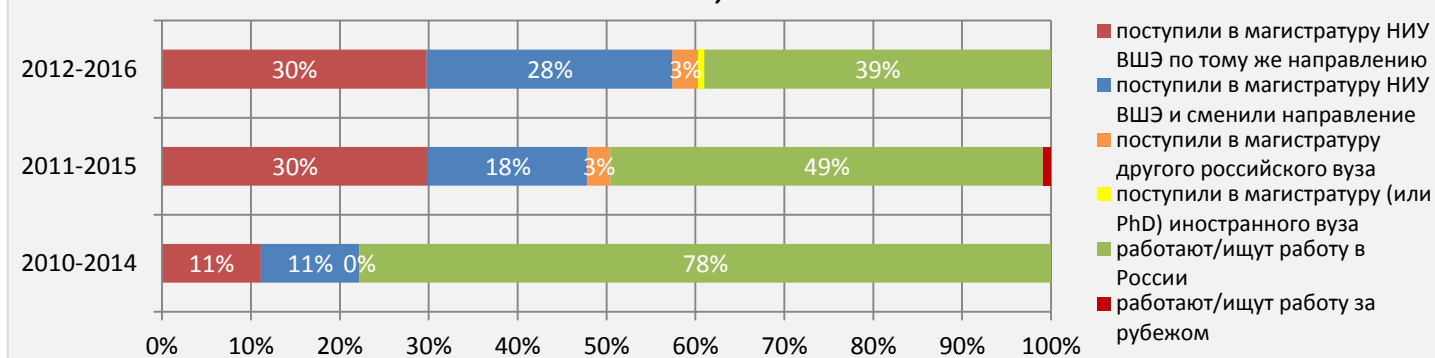

МИЭМ по образовательным программам, Москва

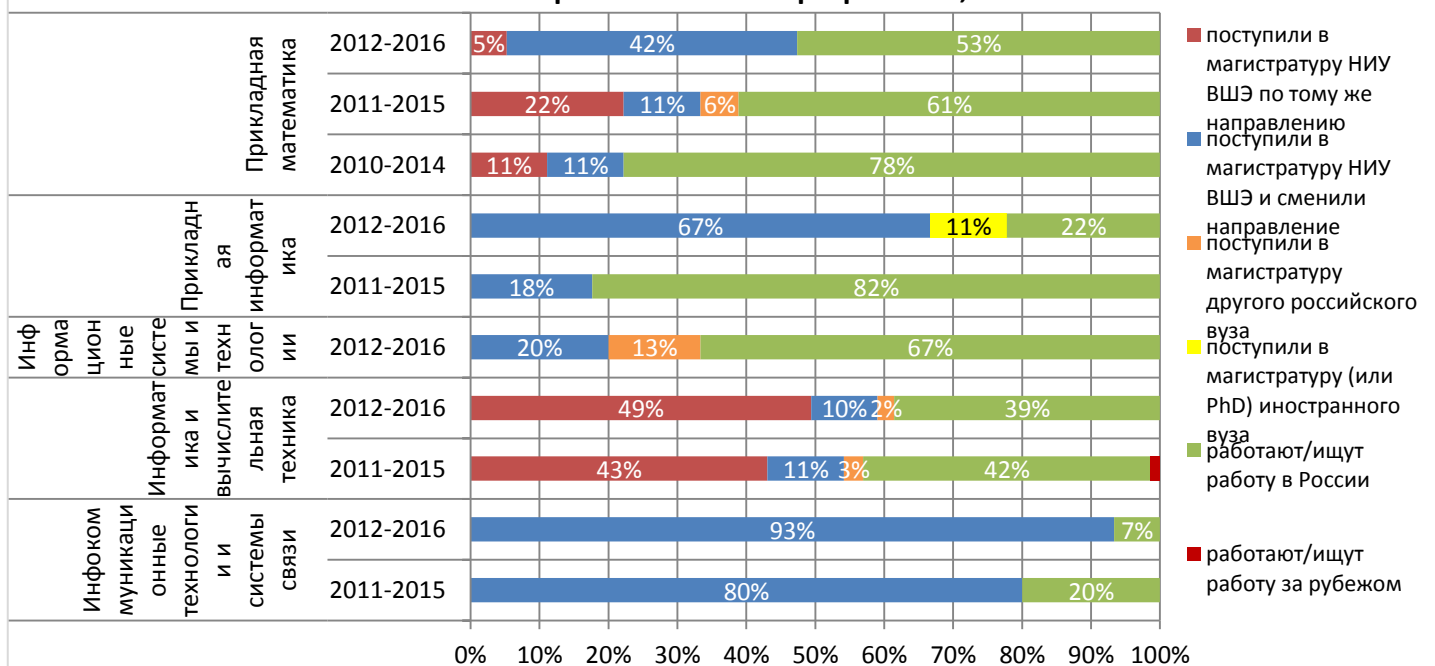

Распределение выбора дальнейшей траектории выпускников бакалавриата

Санкт-Петербург - выбор дальнейшей траектории выпускников бакалавриата

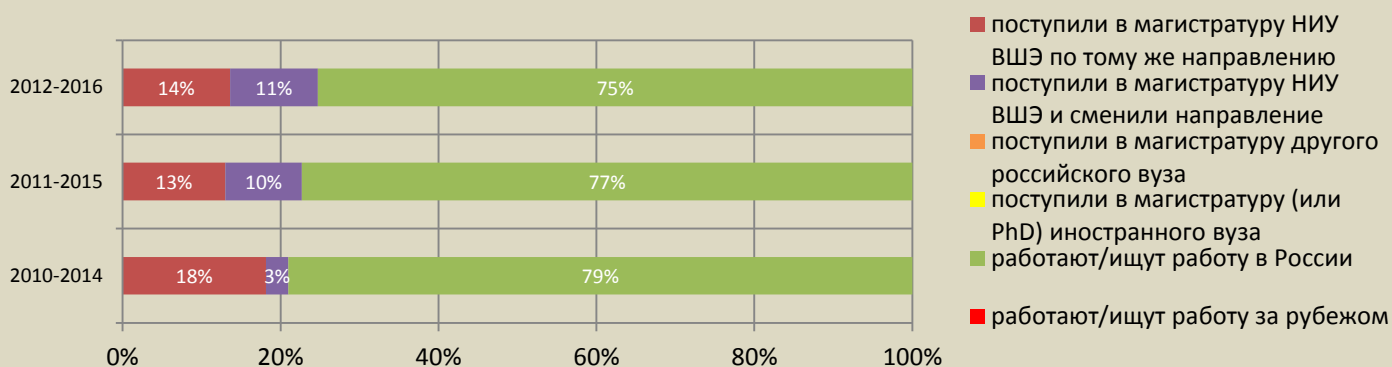

шкСГН, Санкт-Петербург

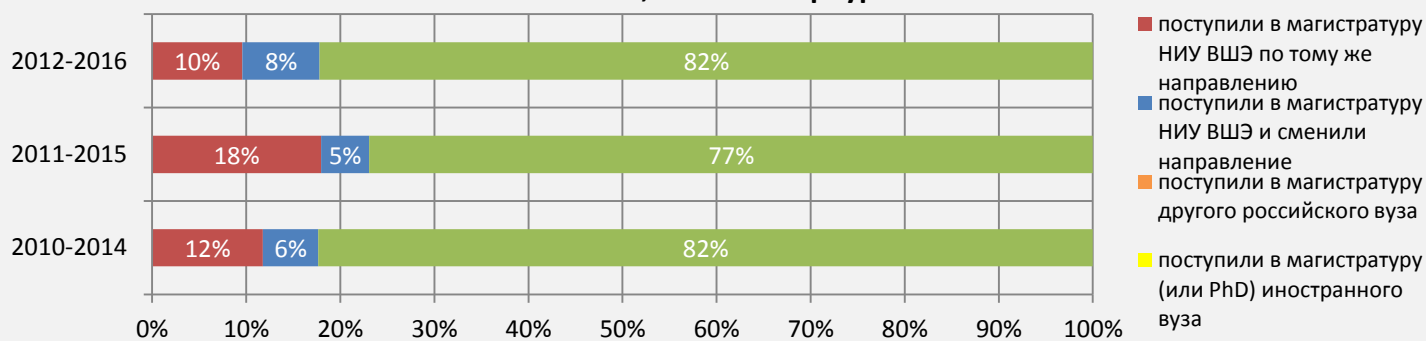

шкСГН по образовательным программам, Санкт-Петербург

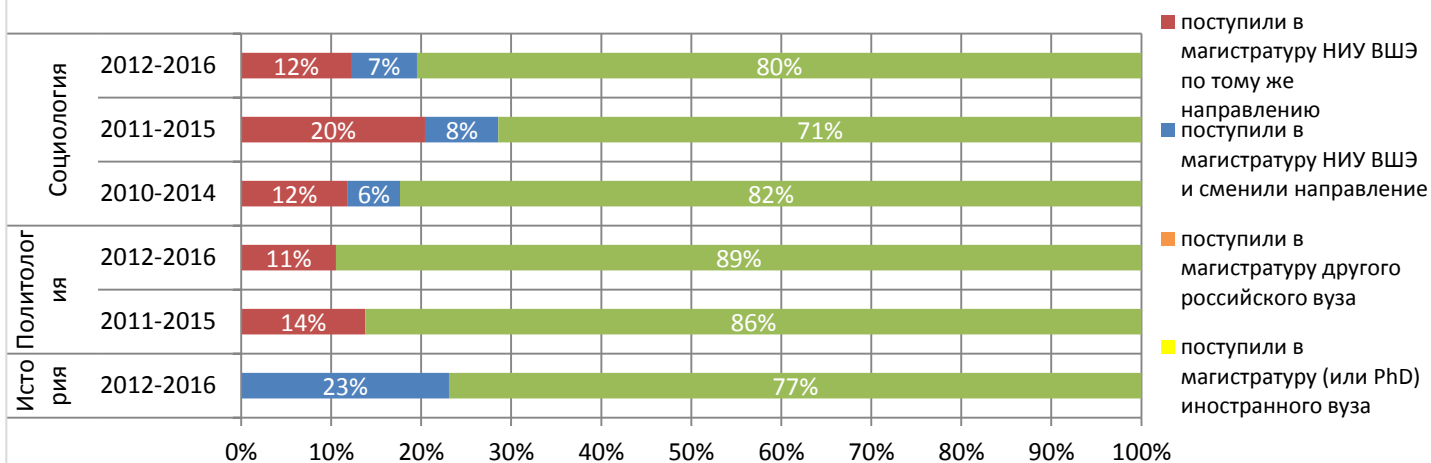

шкЭМ, Санкт-Петербург

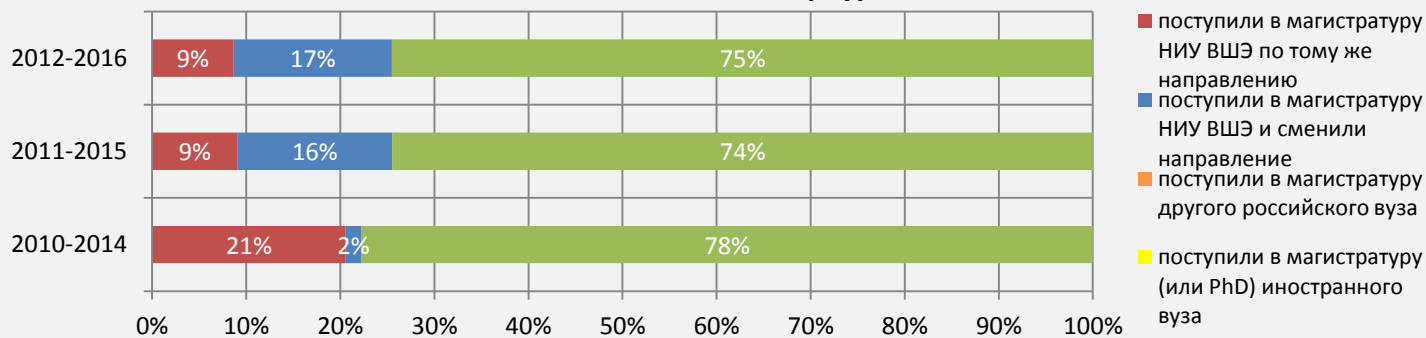

Распределение выбора дальнейшей траектории выпускников балакавриата

шкЭМ по образовательным программам, Санкт-Петербург

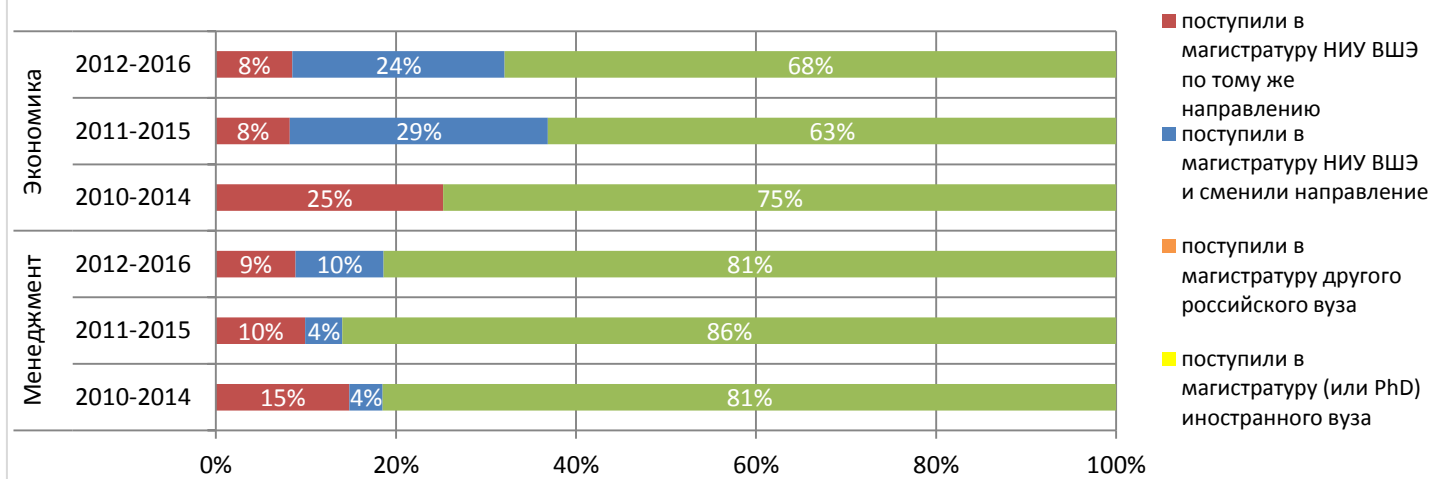

Юридический факультет, Санкт-Петербург

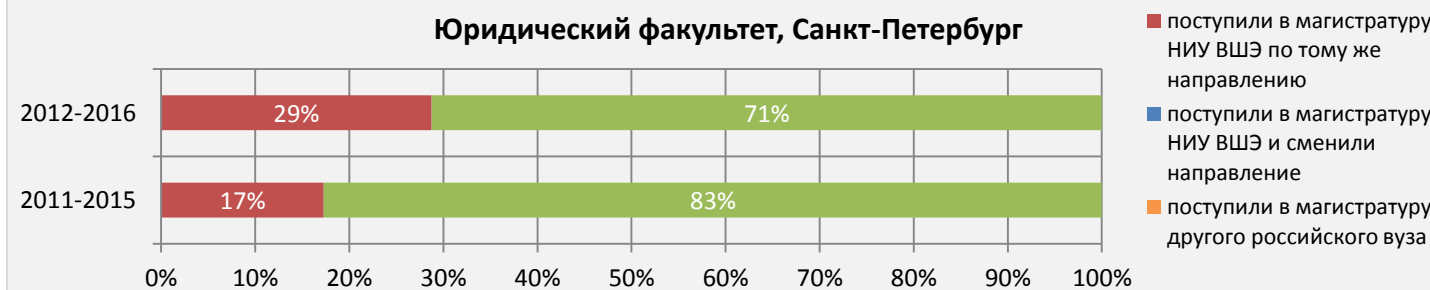

Распределение выбора дальнейшей траектории выпускников бакалавриата

Нижний Новгород - выбор дальнейшей траектории выпускников бакалавриата

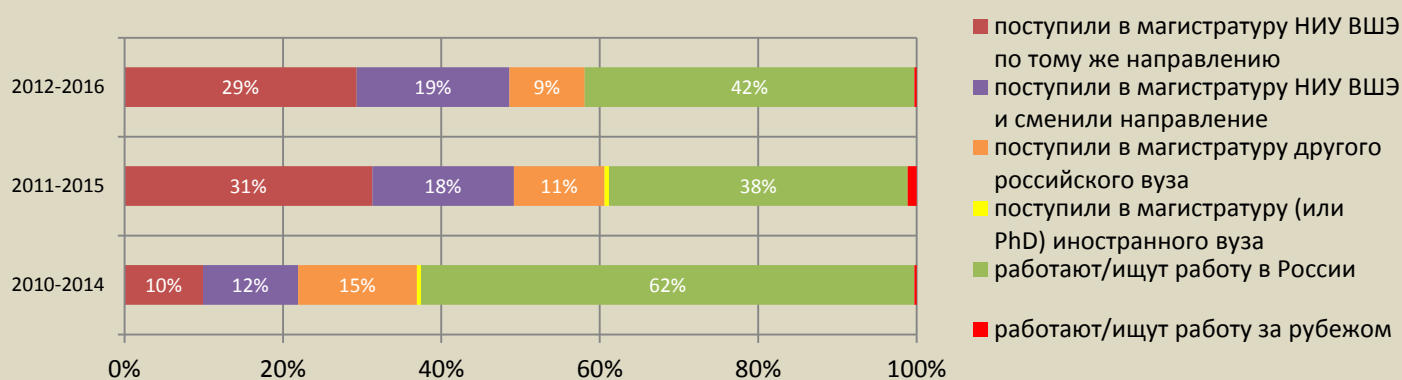

ФИМКН, Нижний Новгород

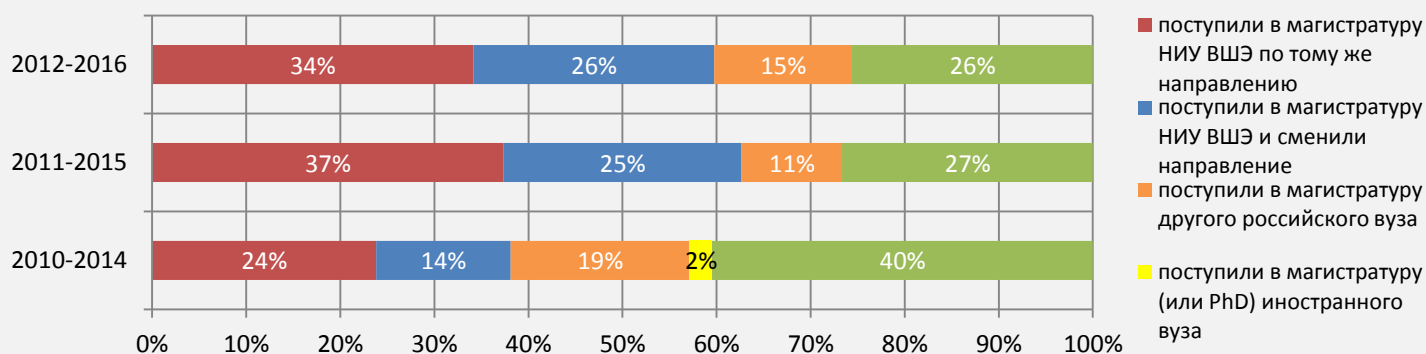

ФИМКН по образовательным программам, Нижний Новгород

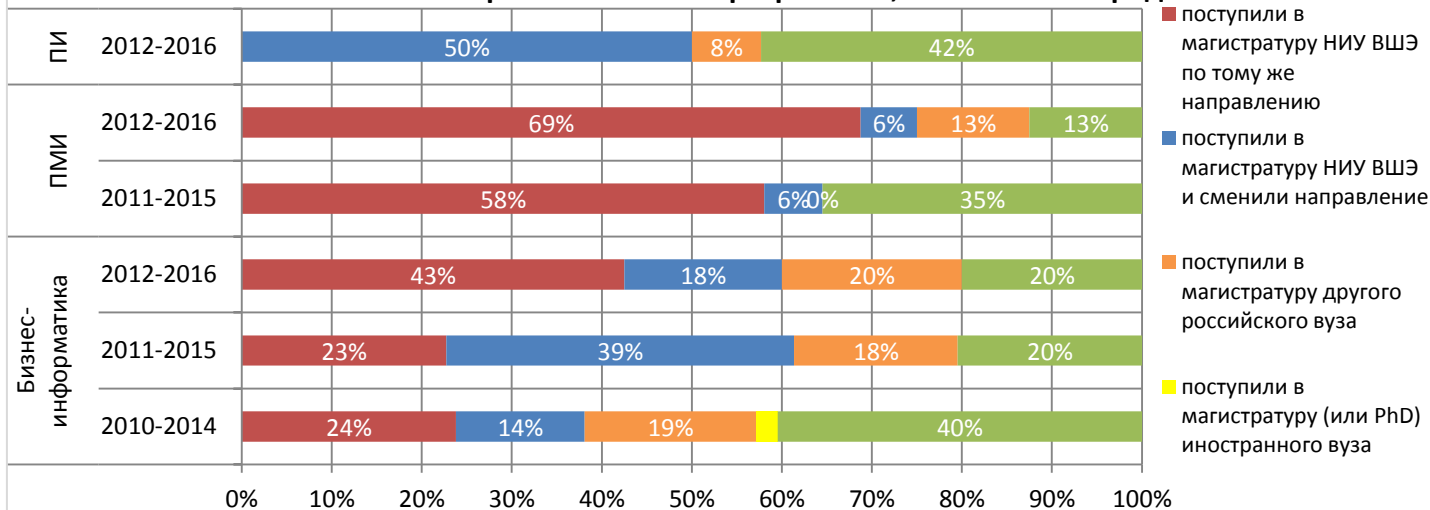

ФГН, Нижний Новгород

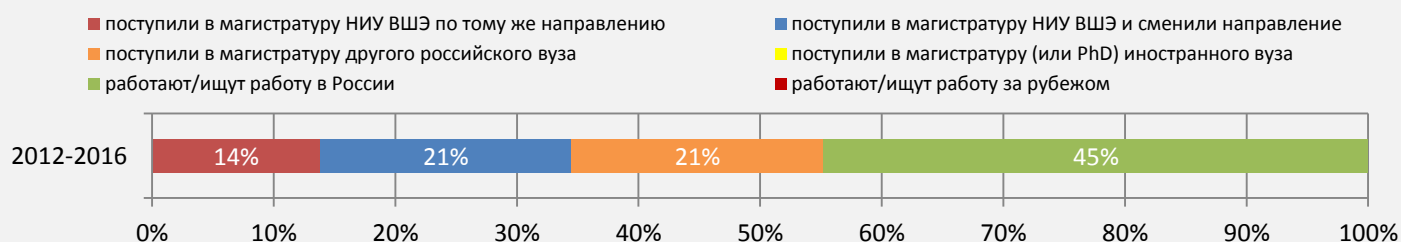

Распределение выбора дальнейшей траектории выпускников балакавриата

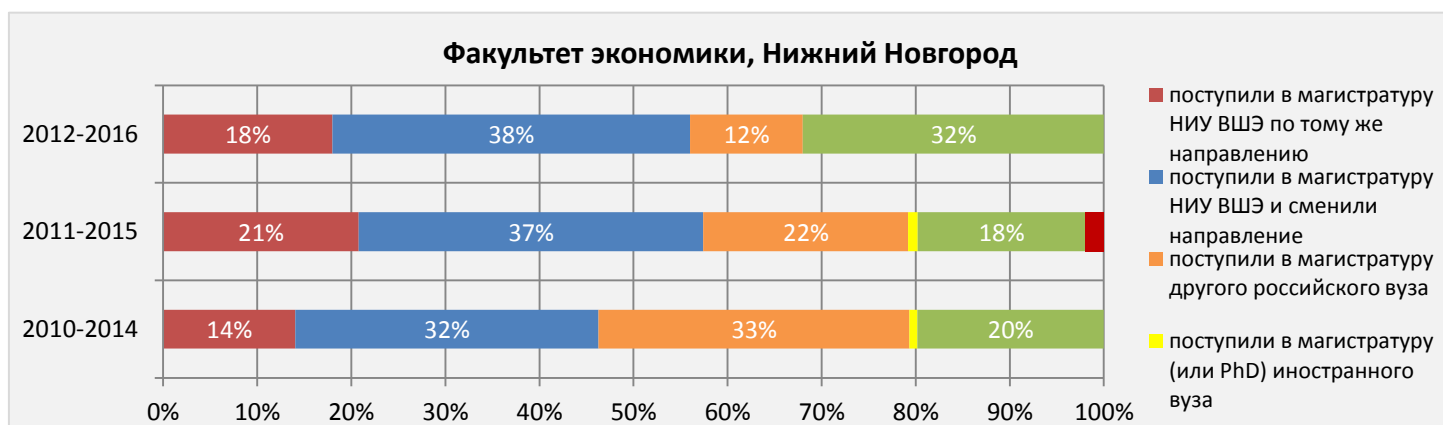
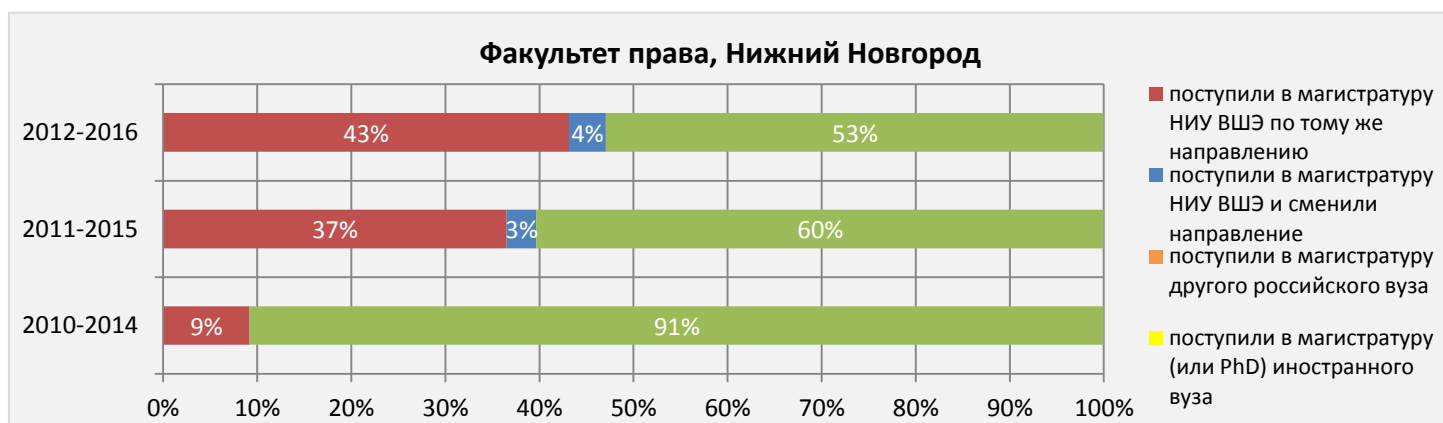
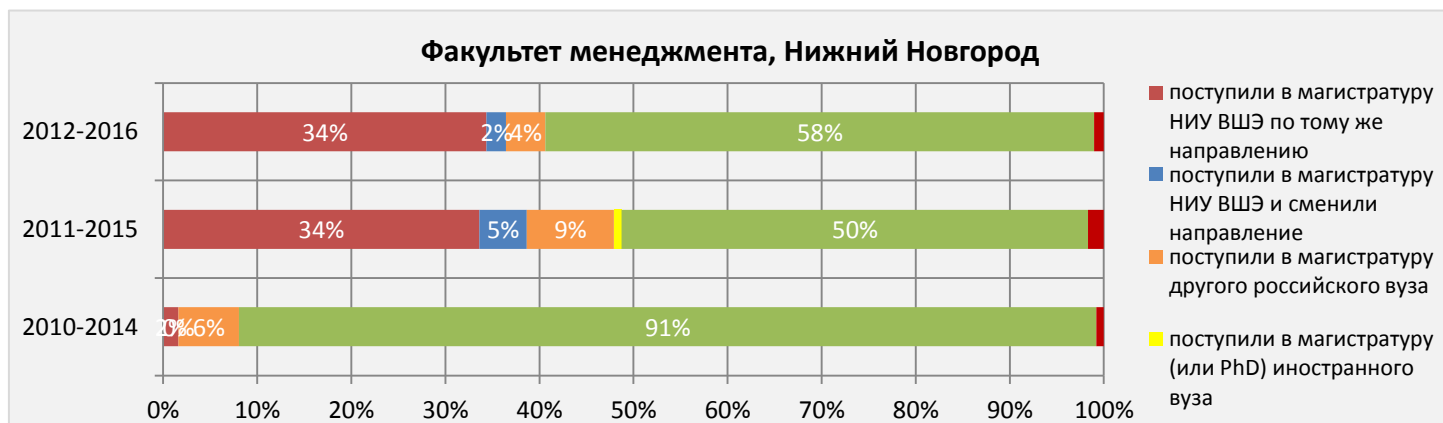

Распределение выбора дальнейшей траектории выпускников бакалавриата

Пермь - выбор дальнейшей траектории выпускников бакалавриата

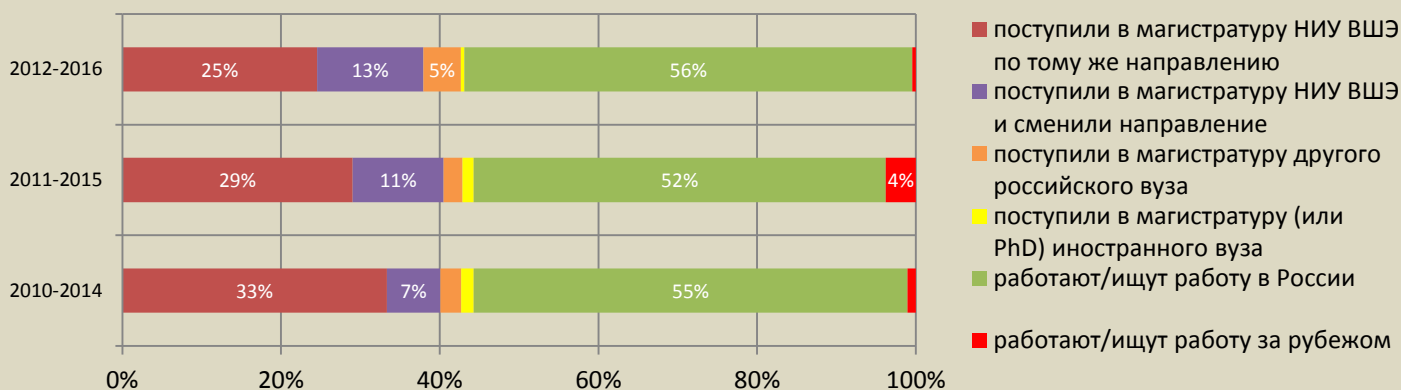

СГФ, Пермь

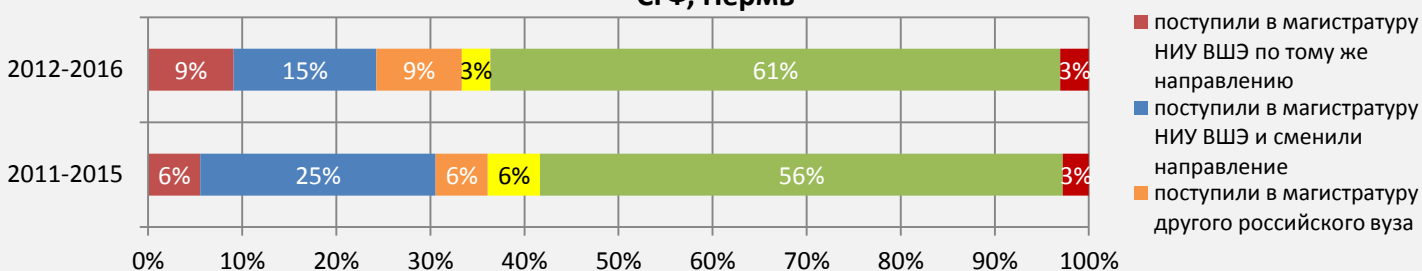

СГФ по образовательным программам, Пермь

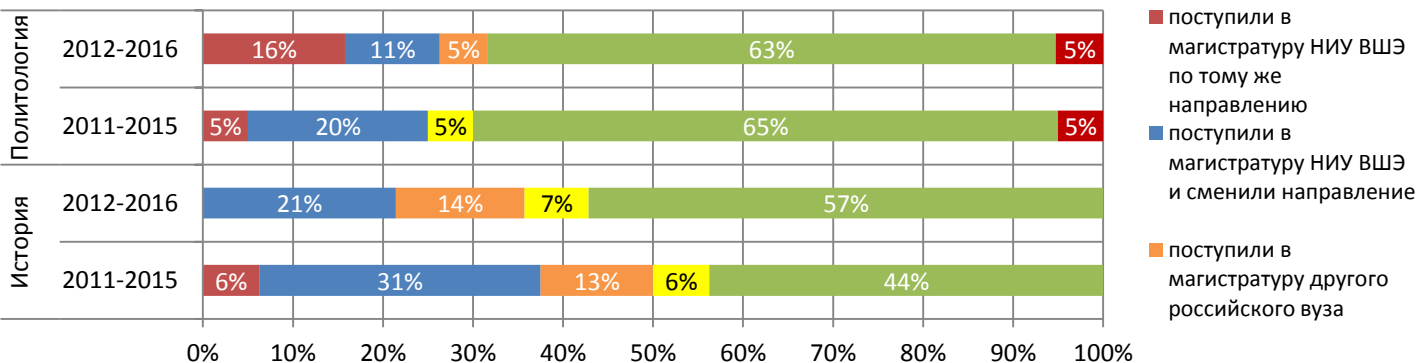

ФЭМБИ, Пермь

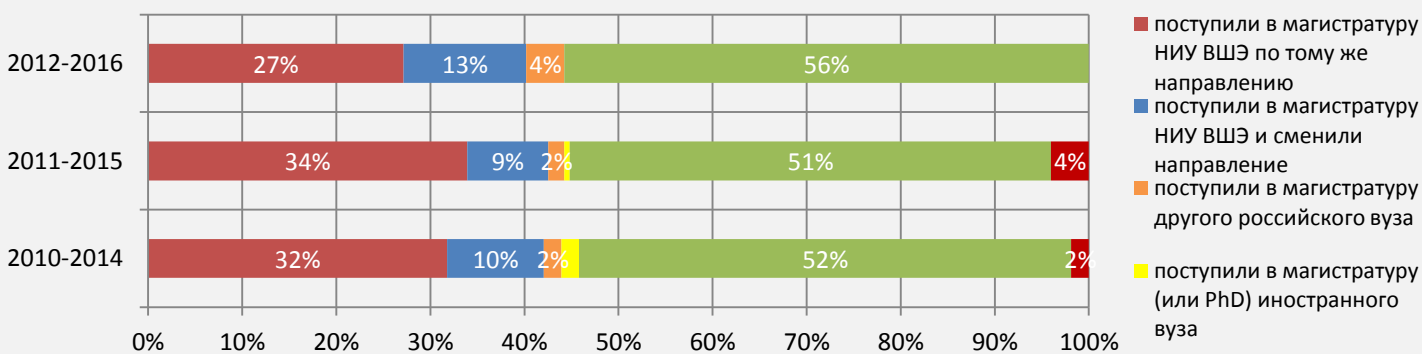

Распределение выбора дальнейшей траектории выпускников балакавриата

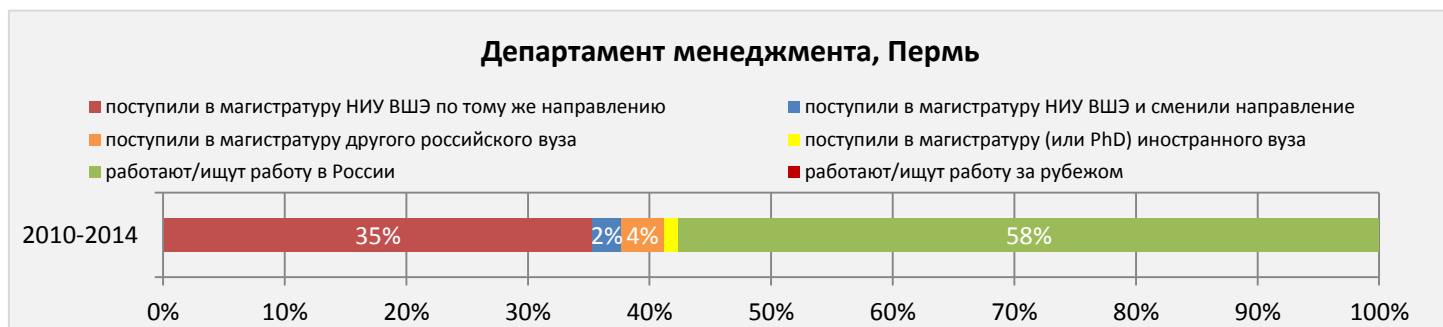
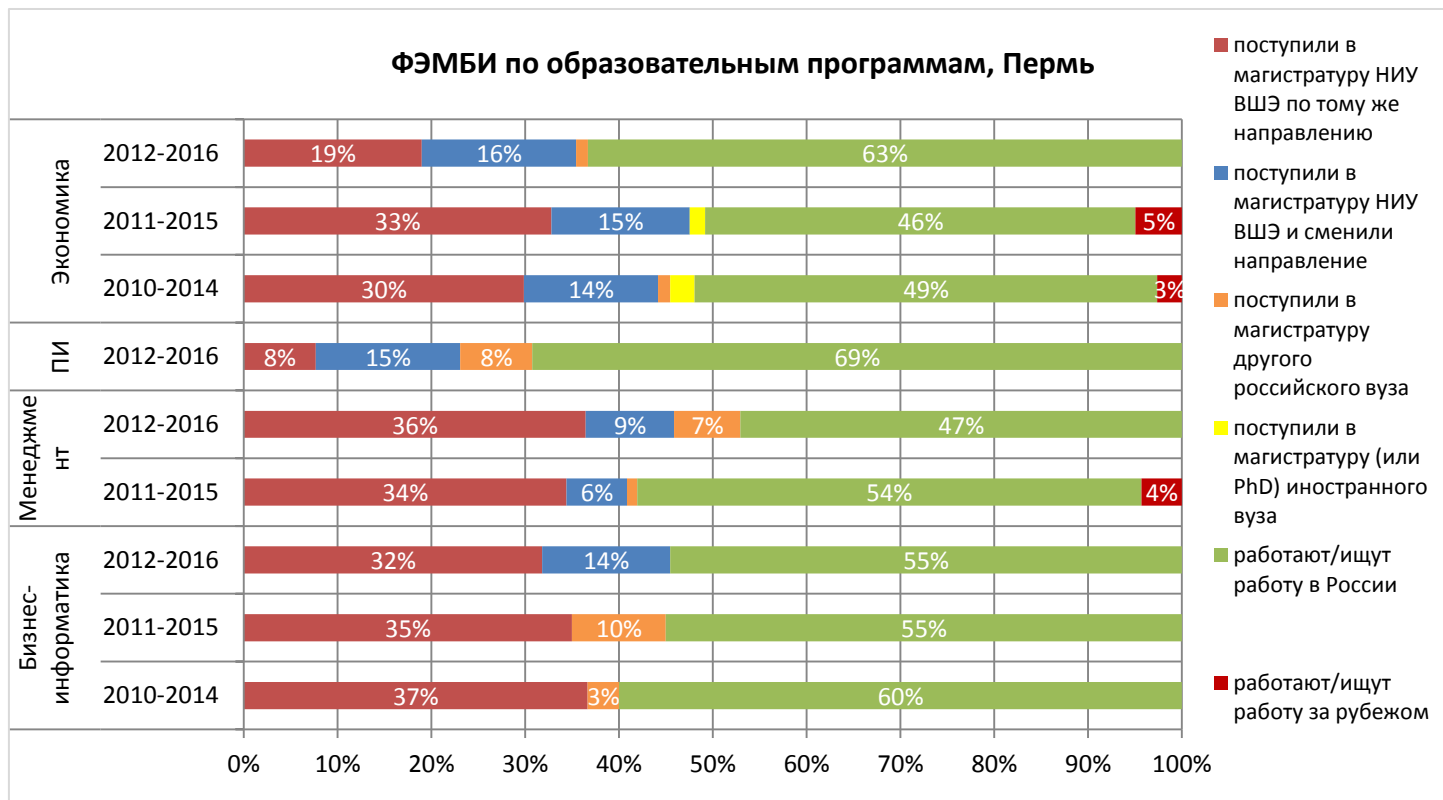

Распределение средних баллов выпускников бакалавриата по образовательным программам и факультетам за три года

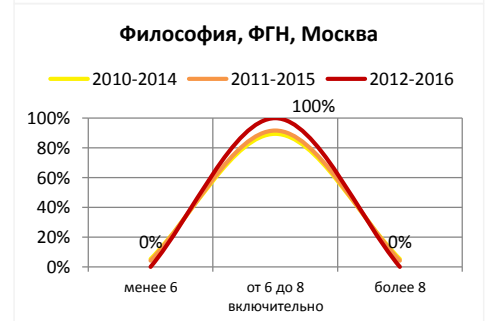
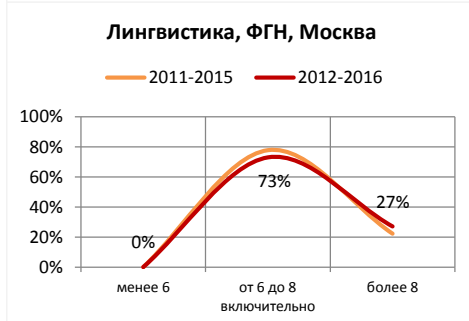
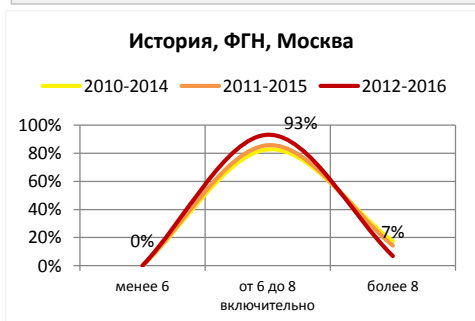
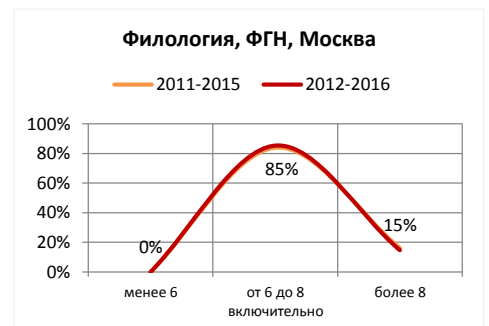
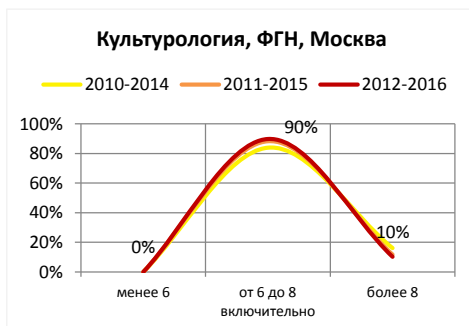
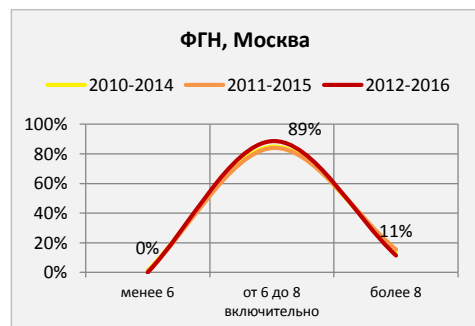
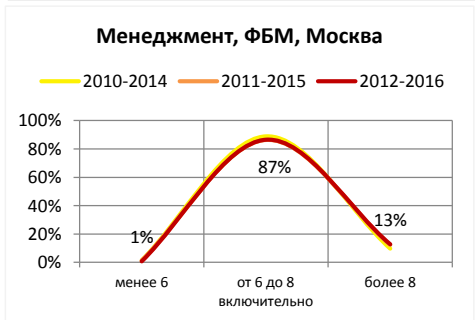
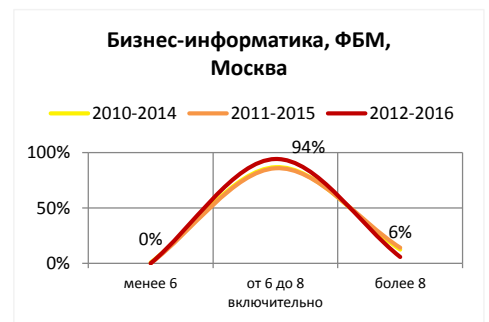
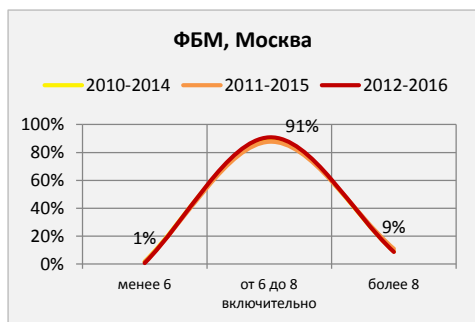
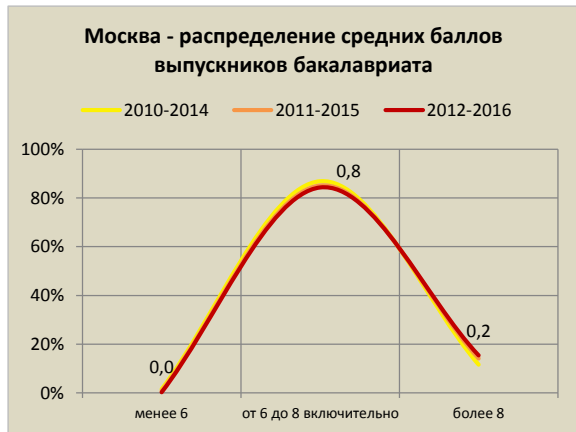

Распределение средних баллов выпускников бакалавриата по образовательным программам и факультетам за три года

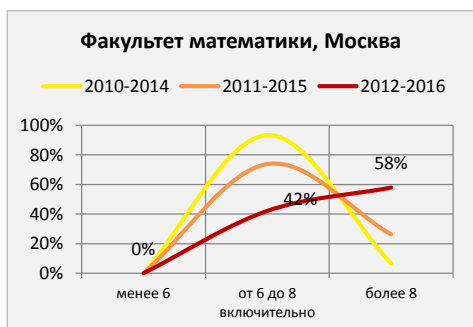
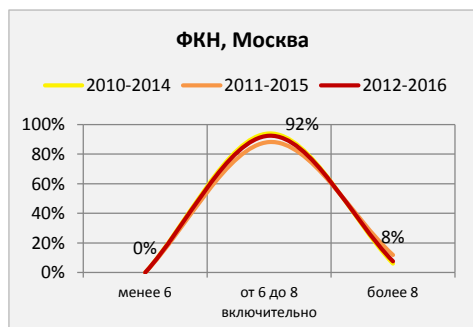
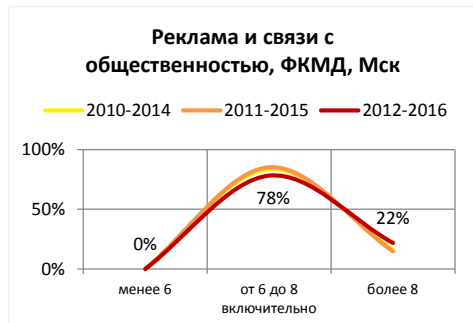
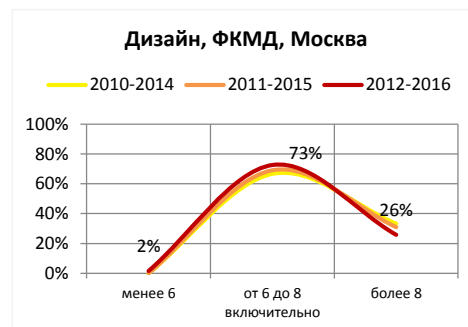
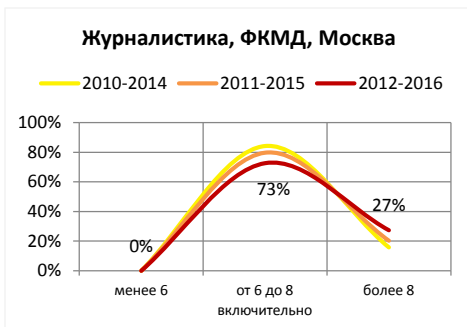
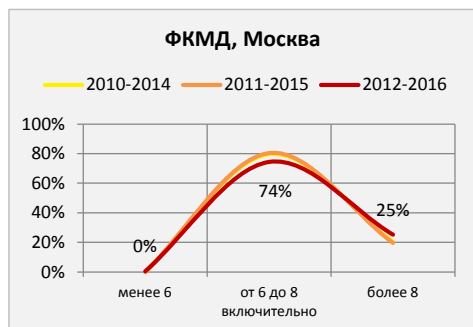

Распределение средних баллов выпускников бакалавриата по образовательным программам и факультетам за три года

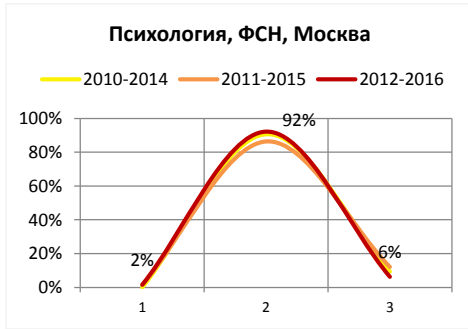
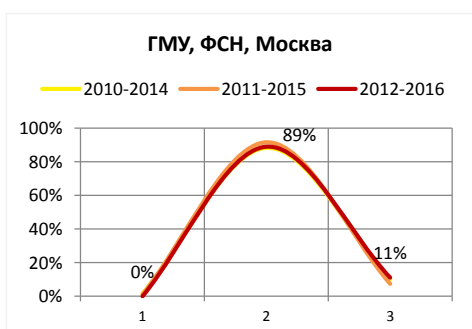
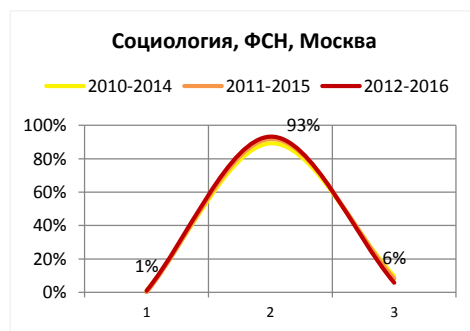
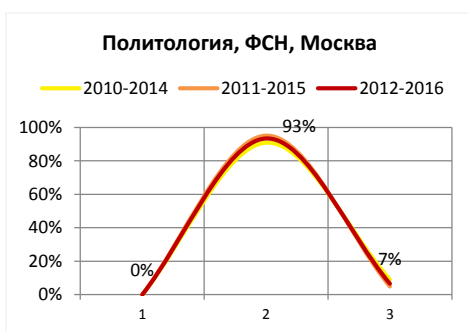
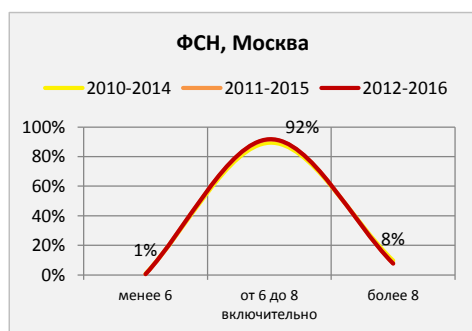
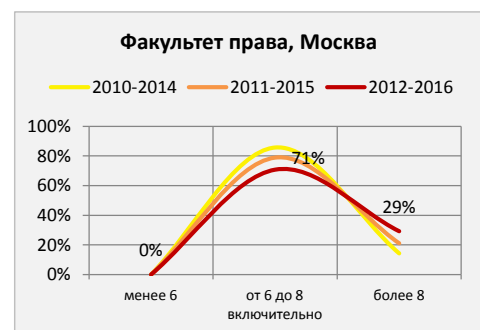
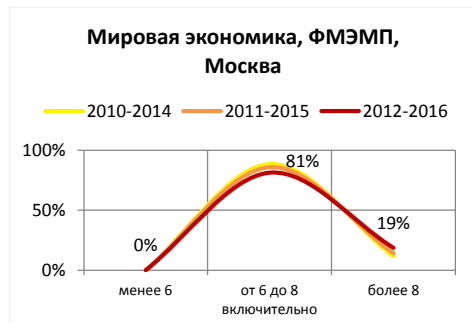
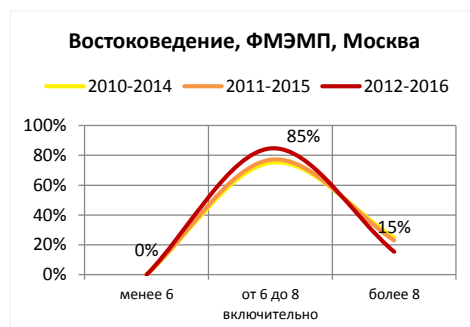
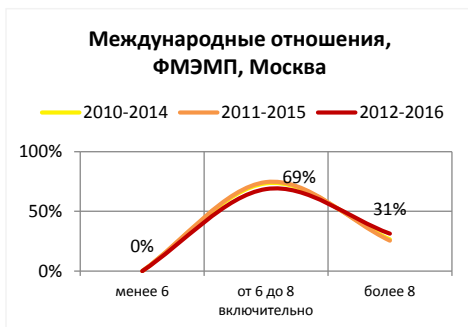
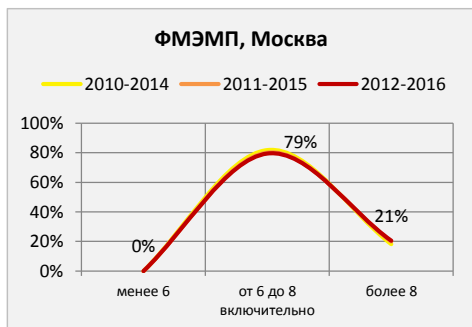

Распределение средних баллов выпускников бакалавриата по образовательным программам и факультетам за три года

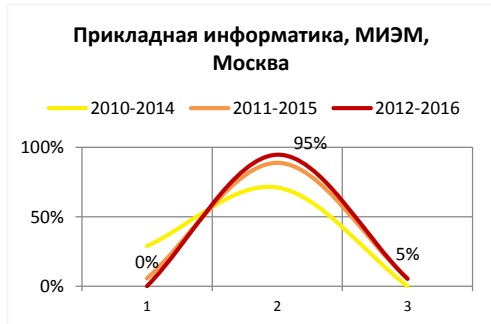
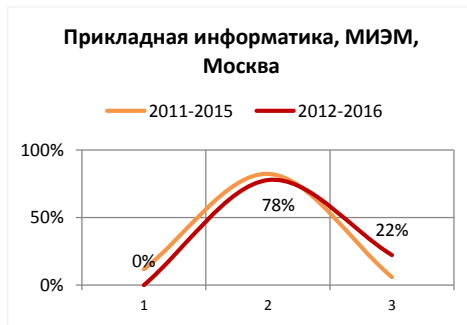
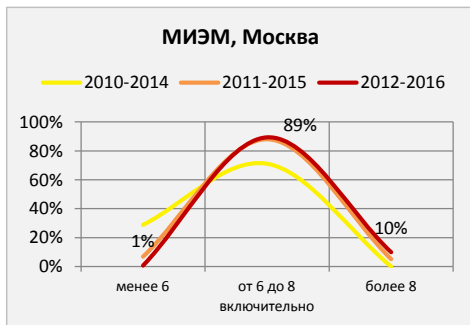
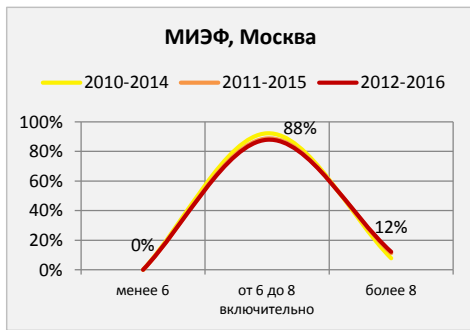
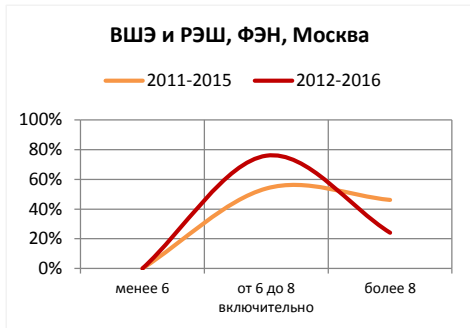
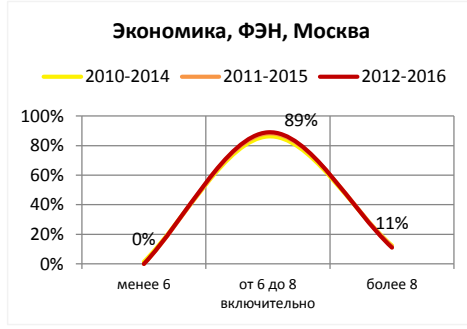

Распределение средних баллов выпускников бакалавриата по образовательным программам и факультетам за три года

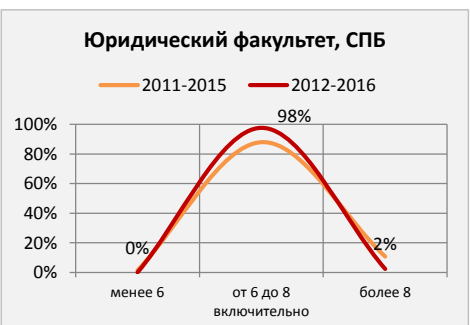
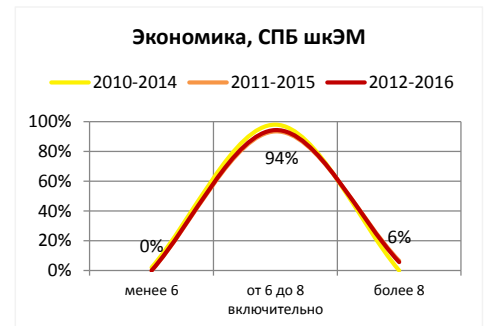
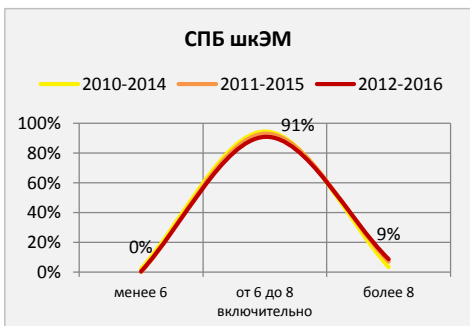
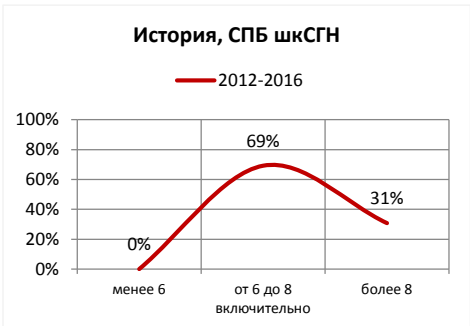
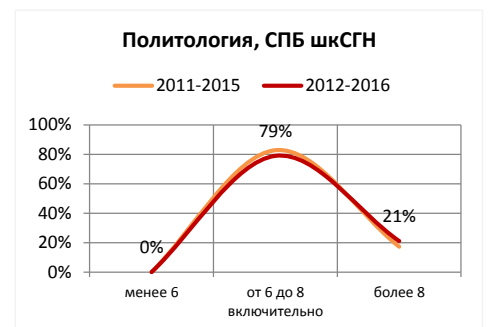
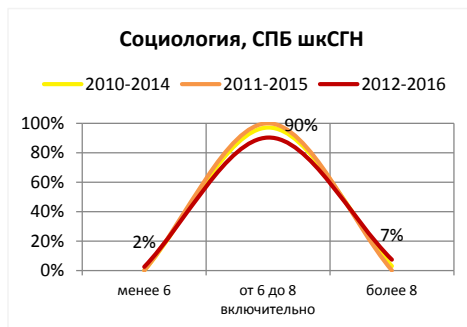
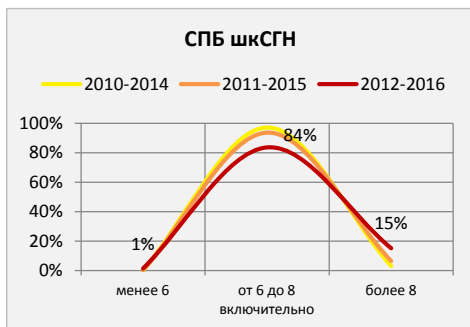
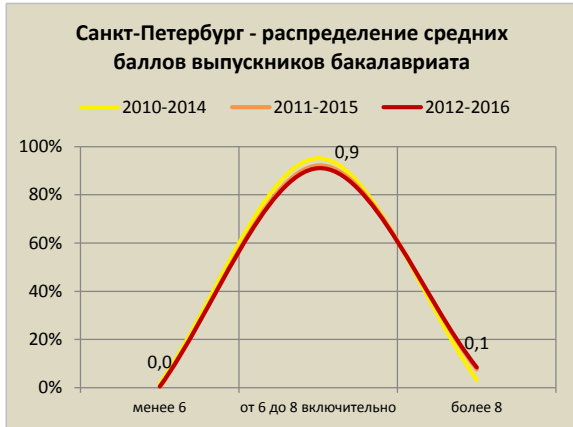

Распределение средних баллов выпускников бакалавриата по образовательным программам и факультетам за три года

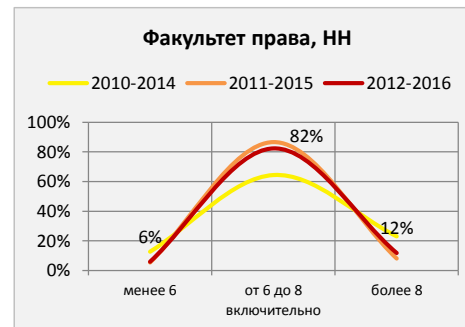
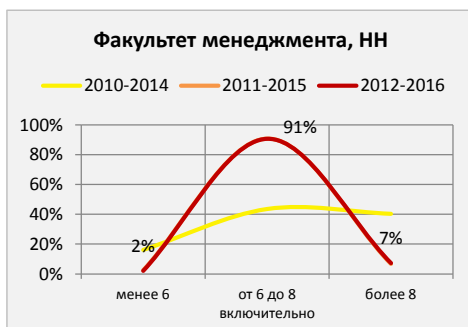
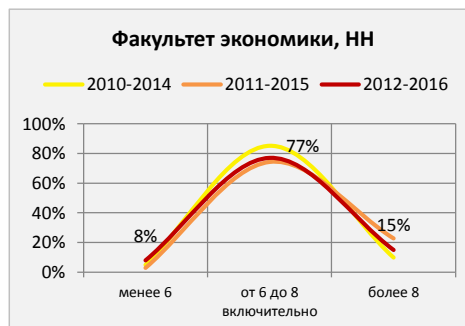
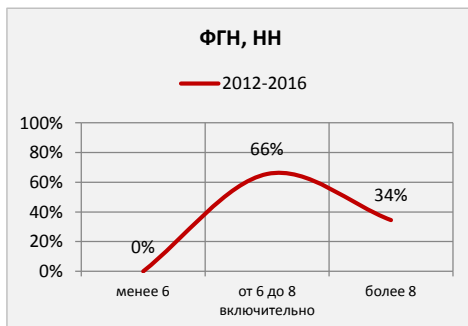
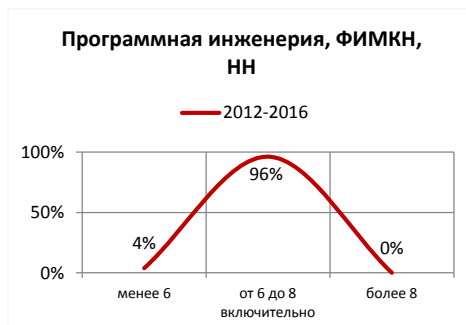
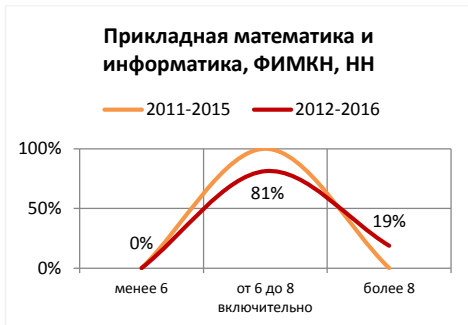
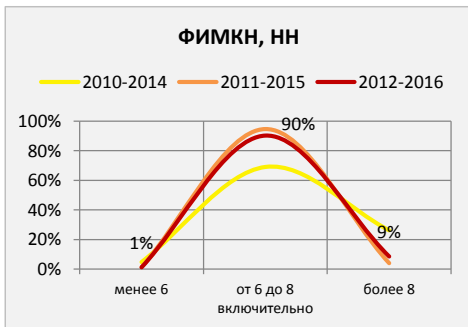
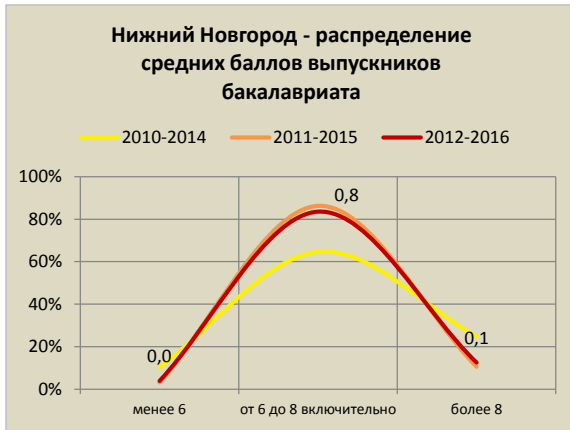

Распределение средних баллов выпускников бакалавриата по образовательным программам и факультетам за три года

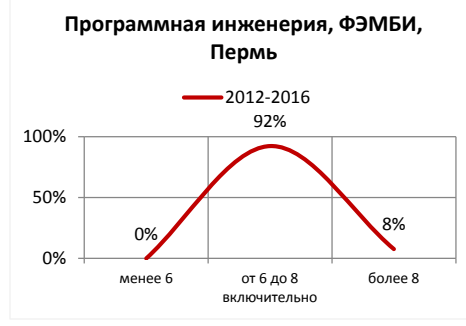
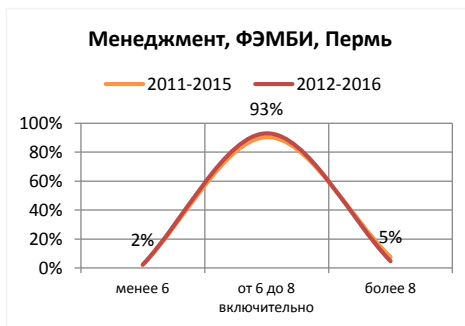
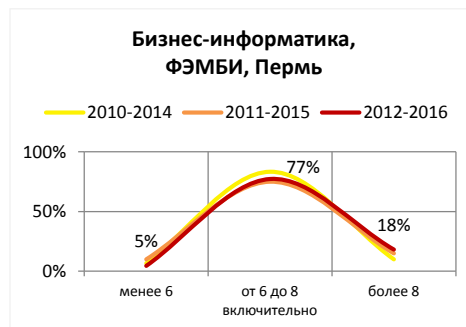
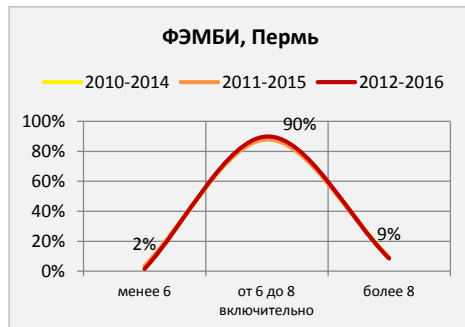
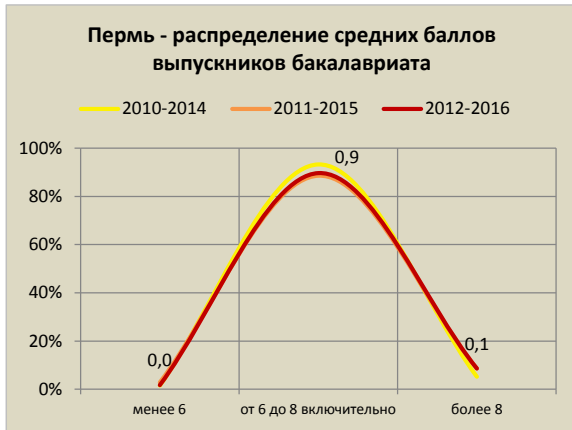

Начальные зарплаты выпускников

Средняя сумма выплат выпускникам бакалавриата,
тыс. руб.

0 20 40 60 80 100 120



Средняя сумма выплат выпускникам магистратуры,
тыс. руб.

0 20 40 60 80 100 120 140



Программы с международной аккредитацией

Программы, имеющие международную аккредитацию - **11*** (в 2015 было **4**)

Программы, получающие международную аккредитацию - **9**

** из них 6 одновременно имеют и профессионально-общественную аккредитацию*

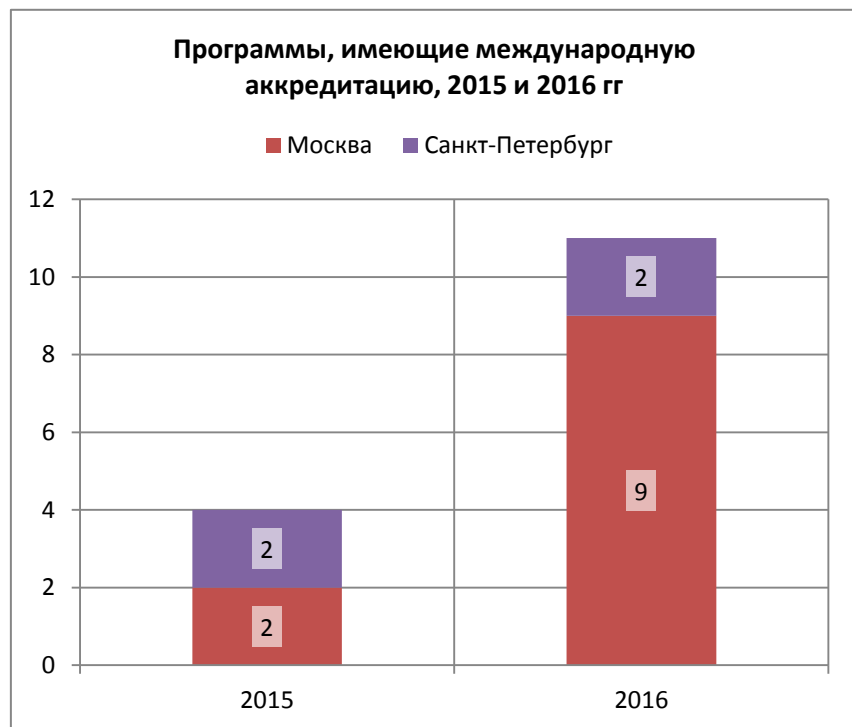

Количество программ с профессионально-общественной аккредитацией

Программы, имеющие профессионально-общественную аккредитацию - 25*

* из них одна программа имеет 2 ПОА и 6 программ имеют также международную аккредитацию

т.о. всего аккредитаций - 37, из них
ПОА - 26
Международных - 11

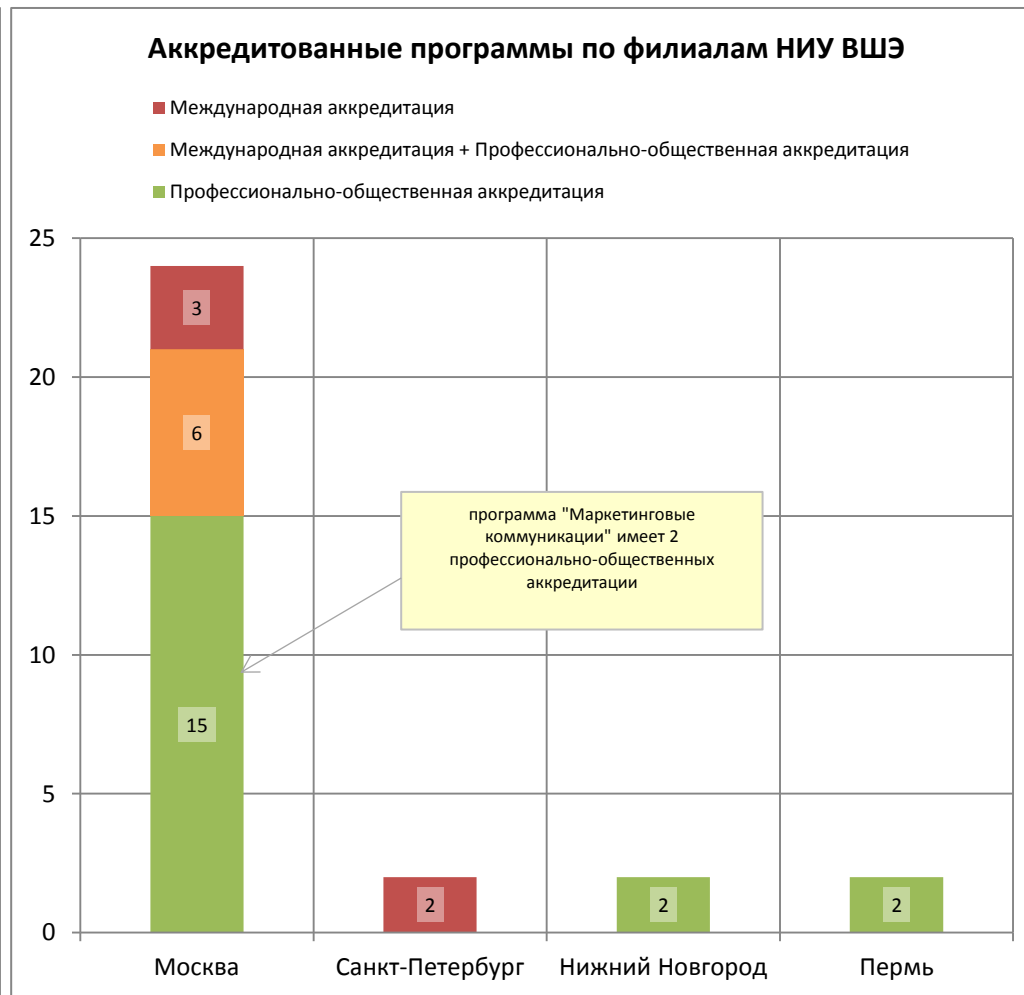
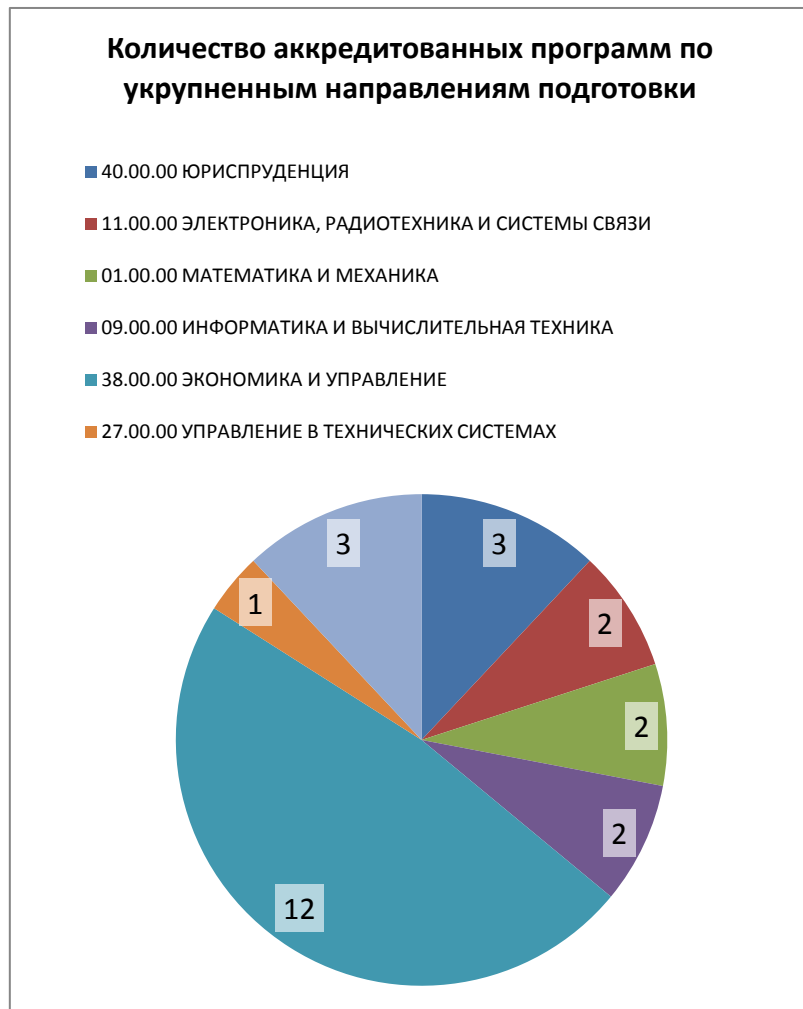

Место НИУ ВШЭ в международных рейтингах



2016-2017	World	Russia
Faculty-student	70	10



2016-2017	World	Russia
Teaching: 31,4 (100)	501-600	8

2016-2017, Business & Economics	World	Russia
Teaching: 50,3 (100)	83	1



По условиям для получения качественного образования (уровень преподавания, международная интеграция, ресурсное обеспечение, востребованность среди абитуриентов)	6
По востребованности выпускников работодателями (сотрудничество с работодателями и качество карьеры выпускников)	7



eduniversal
MASTERS RANKING 2015-2016
The best Masters and MBA worldwide

Оценка магистерских программ в 30 предметных областях. Ежегодно оценка происходит по 12 000 программ. Результаты определяет глобальное исследование 5 000 международных работодателей, 800 000 студентов и более 10 000 представителей из 1000 институтов 154 стран

Факультет	Программа	Среди вузов Восточной Европы
Graduate School of Management	Finance	12
	MBA -Strategic management in fashion industry	27
Faculty of Management	Human Resource Management	2
	Marketing	5
	Project Management	6



2017	World	Russia
	200+	5-7

Студенческая оценка преподавания

Доля студентов, принявших участие в Студенческой оценке преподавания по филиалам

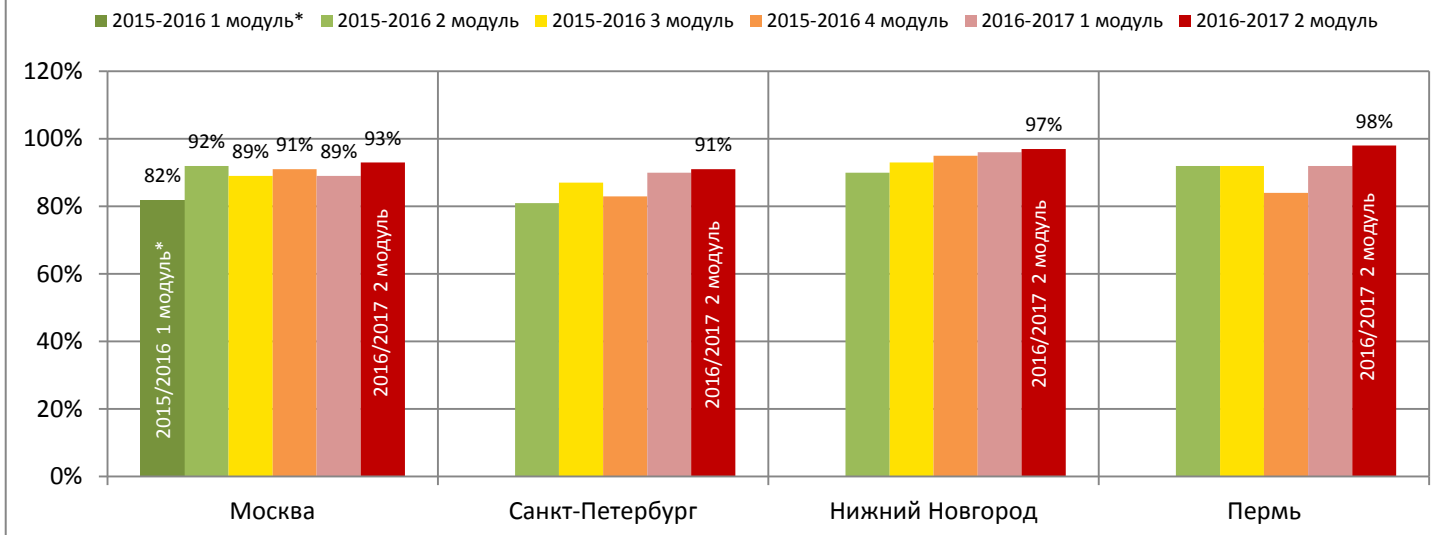

* в первом модуле 2015-2016 учебного года студенческая оценка преподавания проводилась в тестовом режиме на Факультете экономических наук

Средняя оценка преподавателя и дисциплины по факультетам, Москва

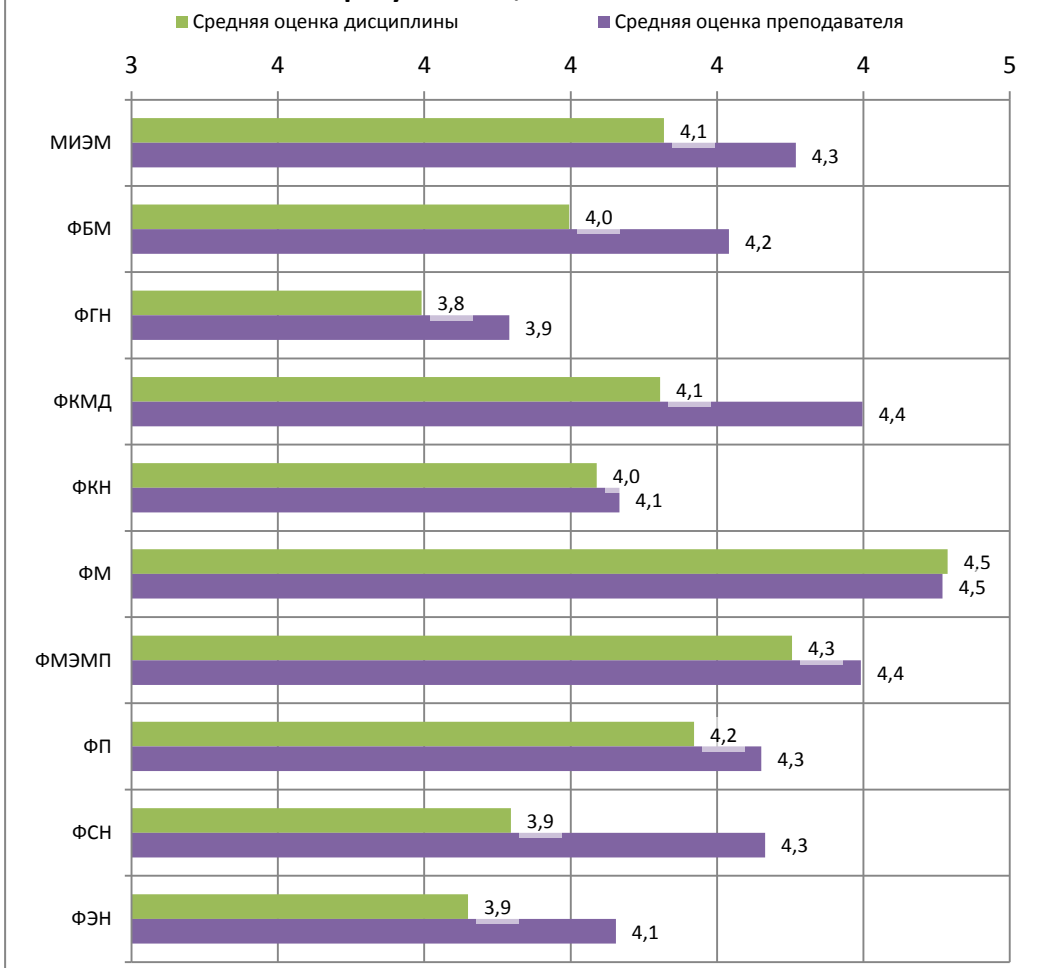

Средняя оценка преподавателя в целом по Москве - **4,22**

Средняя оценка дисциплины в целом по Москве - **4,04** **

** кроме параметра "Сложность курса"

* МИЭФ проводит оценку преподавания студентами по собственным правилам. Эта проверка включает расширенный список вопросов. На данной диаграмме среднее посчитано только по общим для всех факультетам вопросам.

Академическое руководство

Бакалавриат - функционал академических руководителей

- Выполняю сам
- Иницирую и участвую
- Выполняет другое подразделение/сотрудники



Магистратура- функционал академических руководителей

- Выполняю сам
- Иницирую и участвую
- Выполняет другое подразделение/сотрудники



Академическое руководство

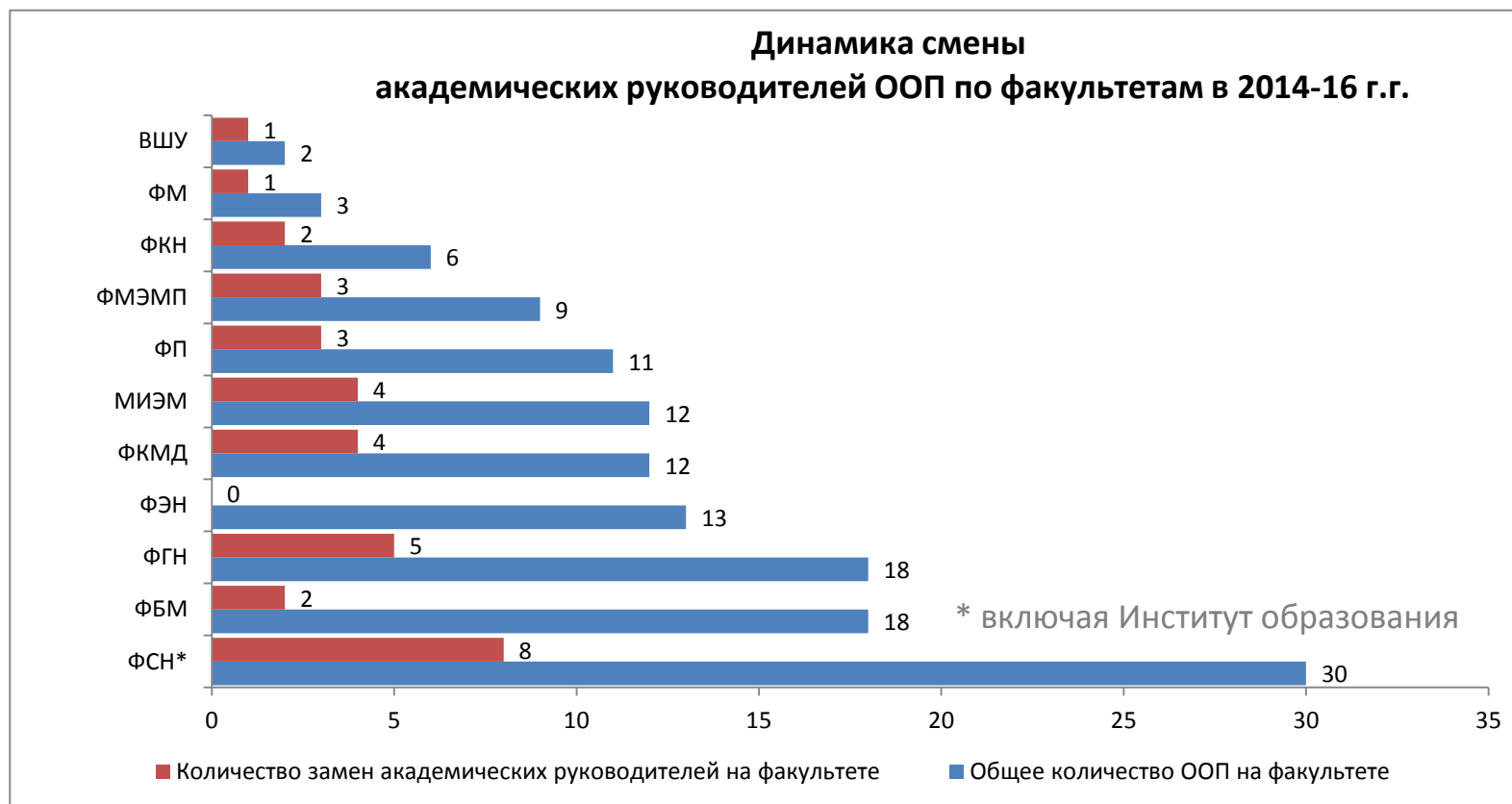

Размещение программ учебных дисциплин в открытом доступе

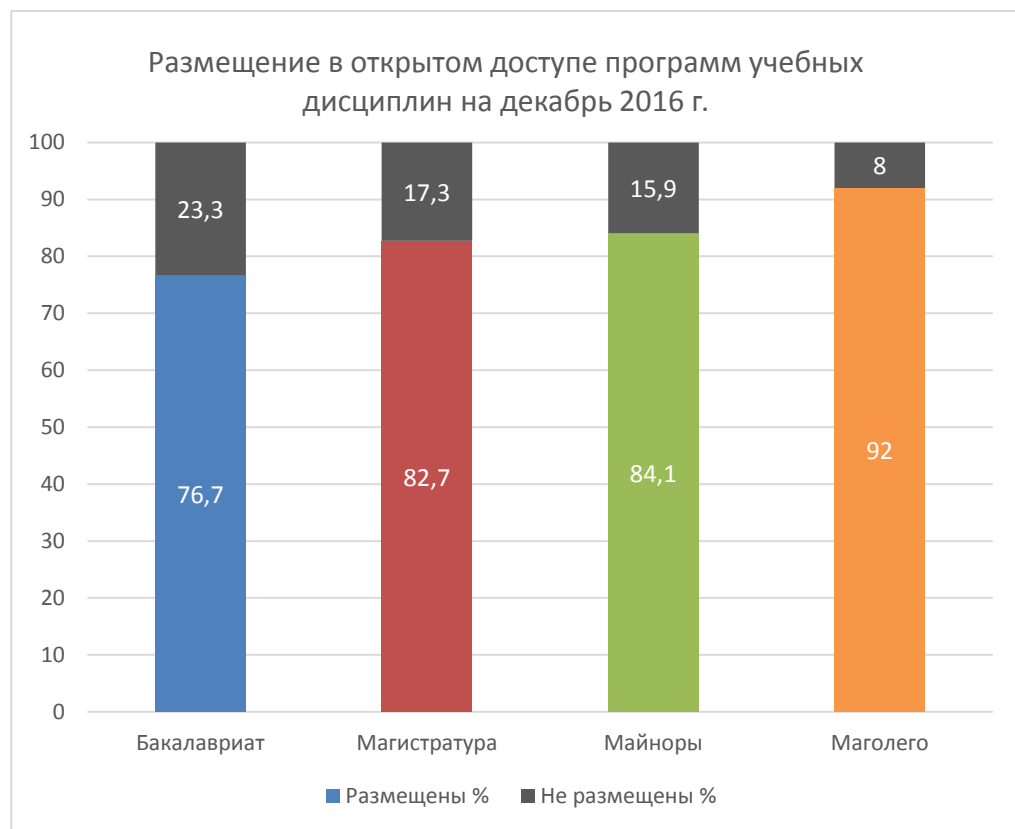

Дополнительное профессиональное образование студентов НИУ ВШЭ во время учебы

Всего студентов НИУ ВШЭ, получивших дополнительное профессиональное образование (Москва):

в 2016 году - 202

в 2015 году - 179

